

УСЛОВНЫЕ ОБОЗНАЧЕНИЯ

Границы субъектов Российской Федерации, муниципальных образований, населенных пунктов

- Граница городского округа
- Граница населенного пункта

Функциональные зоны

- Зона застройки индивидуальными жилыми домами
- Зона застройки малоэтажными жилыми домами (до 4 этажей, включая мансардный)
- Зона застройки среднеэтажными жилыми домами (от 5 до 8 этажей, включая мансардный)
- Зона застройки многоэтажными жилыми домами (9 этажей и более)
- Многофункциональная общественно-деловая зона
- Зона специализированной общественной застройки
- Производственная зона
- Коммунально-складская зона
- Зона инженерной инфраструктуры
- Зона транспортной инфраструктуры
- Зона сельскохозяйственных угодий
- Зона озелененных территорий общего пользования (парки, сады, скверы, бульвары, городские леса)
- Зона отдыха
- Зона лесов
- Зоны специального назначения
- Зона кладбищ
- Зона складирования и захоронения отходов
- Зона озелененных территорий специального назначения
- Зона акваторий
- Иные зоны

- Поверхностные водные объекты**
- Водоток (река, ручей, канал)
 - Земельные участки

Объекты капитального строительства

- Федерального значения**
- Железнодорожные пути
 - Железнодорожные линии (за исключением железнодорожных линий необщего пользования)
 - Железнодорожные линии необщего пользования
- Линии электропередачи (ЛЭП)**
- Линии электропередачи 500 кВ
 - Линии электропередачи 220 кВ

Объекты транспортной инфраструктуры

- Железнодорожная станция
- Электростанция тепловая конденсационная (КЭС)

Регионального значения

- Автомобильные дороги
- Автомобильные дороги регионального или межмуниципального значения
- Распределительные трубопроводы для транспортировки газа
- Газопровод распределительный высокого давления

Линии электропередачи (ЛЭП)

- Линии электропередачи 110 кВ

Объекты социальной инфраструктуры, отдыха и туризма, санаторно-курортного назначения

- Объекты образования и науки
- Организация, реализующая программы профессионального и высшего образования
- Объекты здравоохранения
- Лечебно-профилактическая медицинская организация (кроме санаторно-курортной), оказывающая медицинскую помощь в стационарных условиях, ее структурное подразделение

Объекты транспортной инфраструктуры

- Объекты автомобильного пассажирского транспорта
- Автовокзал

Искусственные дорожные сооружения

- Мостовое сооружение
- Пешеходный переход в разных уровнях

Объекты трубопроводного транспорта и инженерной инфраструктуры

- Электрические подстанции
- Электрическая подстанция 110 кВ

Объекты инженерной защиты от опасных геологических процессов

- Объекты инженерной защиты от опасных геологических процессов озер, рек

Гидротехнические сооружения

- Водосборные и водопропускные гидротехнические сооружения (в том числе сопрягающие)
- Водозаборные гидротехнические сооружения

Местного значения

Объекты социальной инфраструктуры, отдыха и туризма, санаторно-курортного назначения

- Объекты образования и науки
- Дошкольная образовательная организация
- Общеобразовательная организация
- Организация дополнительного образования

Объекты культуры и искусства

- Объект культурно-просветительного назначения
- Объект культурно-досугового (клубного) типа

Объекты физической культуры и массового спорта

- Объект спорта, включающий раздельно нормируемые спортивные сооружения (объекты) (в т.ч. физкультурно-о здоровительный комплекс)
- Спортивное сооружение

Объекты отдыха и туризма

- Гостиницы и аналогичные коллективные средства размещения
- Объекты физкультурно-досугового назначения и активного отдыха
- Детский оздоровительный лагерь

Общественные пространства

- Парк культуры и отдыха

Предприятия промышленности, сельского и лесного хозяйства, объекты утилизации и переработки отходов производства и потребления

Предприятия и объекты добывающей и обрабатывающей промышленности

Предприятия и объекты сельского и лесного хозяйства, рыболовства и рыбноводства

- Предприятие по разведению прочих пород крупного рогатого скота и буйволов, производство спермы

Объекты утилизации, обезвреживания, размещения отходов производства и потребления

- Объект по обработке, утилизации, обезвреживанию отходов

Объекты транспортной инфраструктуры

Объекты водного транспорта

- Причал

Искусственные дорожные сооружения

- Мостовое сооружение

Объекты трубопроводного транспорта и инженерной инфраструктуры

- Электрические подстанции
- Трансформаторная подстанция (ТП)

Объекты добычи и транспортировки газа

- Пункт редуцирования газа (ПРГ)

Объекты теплоснабжения

- Источник тепловой энергии

Объекты водоснабжения

- Водозабор
- Водопроводные очистные сооружения
- Насосная станция
- Водонапорная башня
- Резервуар
- Артезианская скважина

Объекты водоотведения

- Очистные сооружения (КОС)
- Канализационная насосная станция (КНС)

Объекты инженерной защиты от опасных геологических процессов

- Сооружения для защиты берегов морей, водохранилищ, озер, рек

Иные объекты федерального значения, регионального значения, местного значения

- Места погребения
- Кладбище

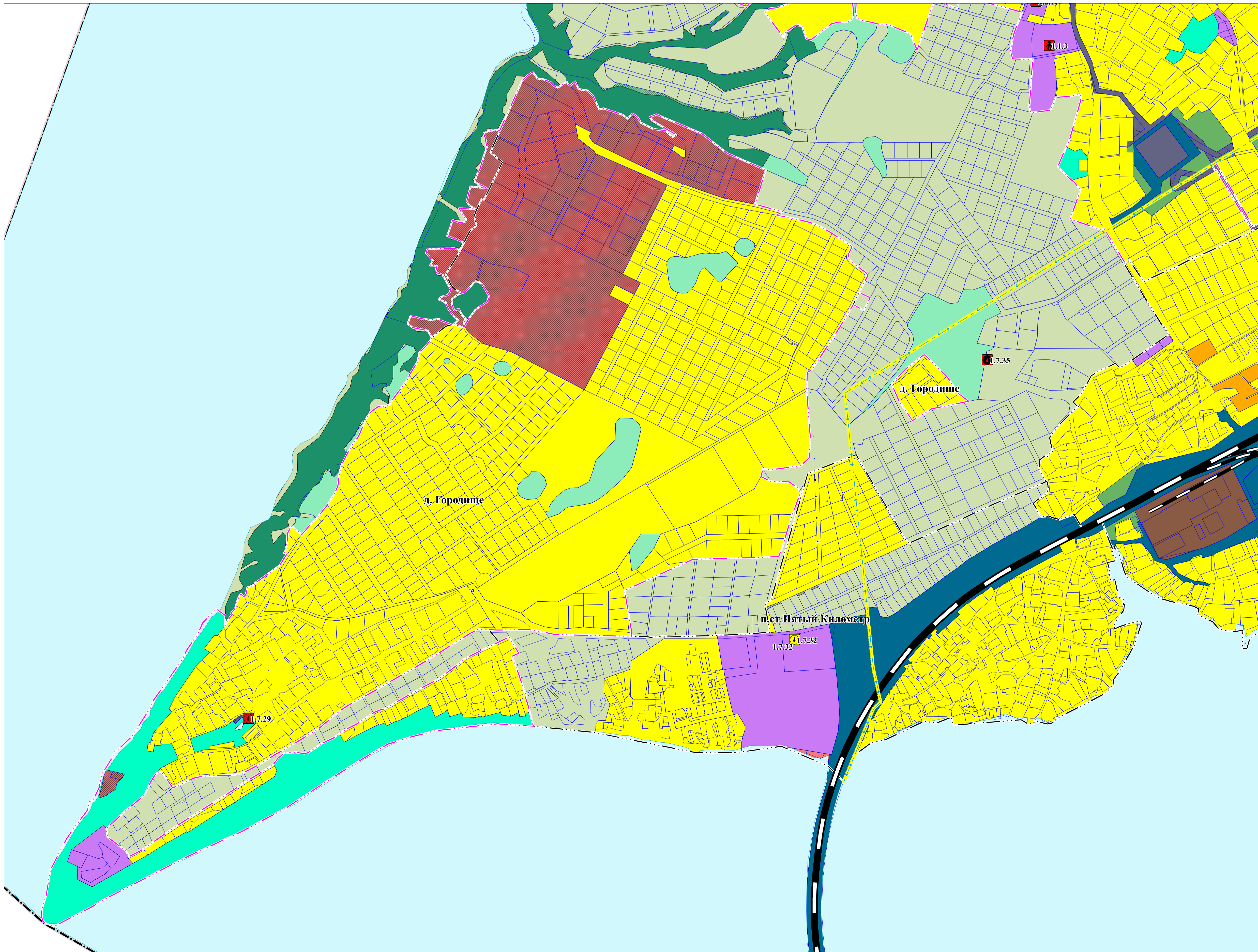

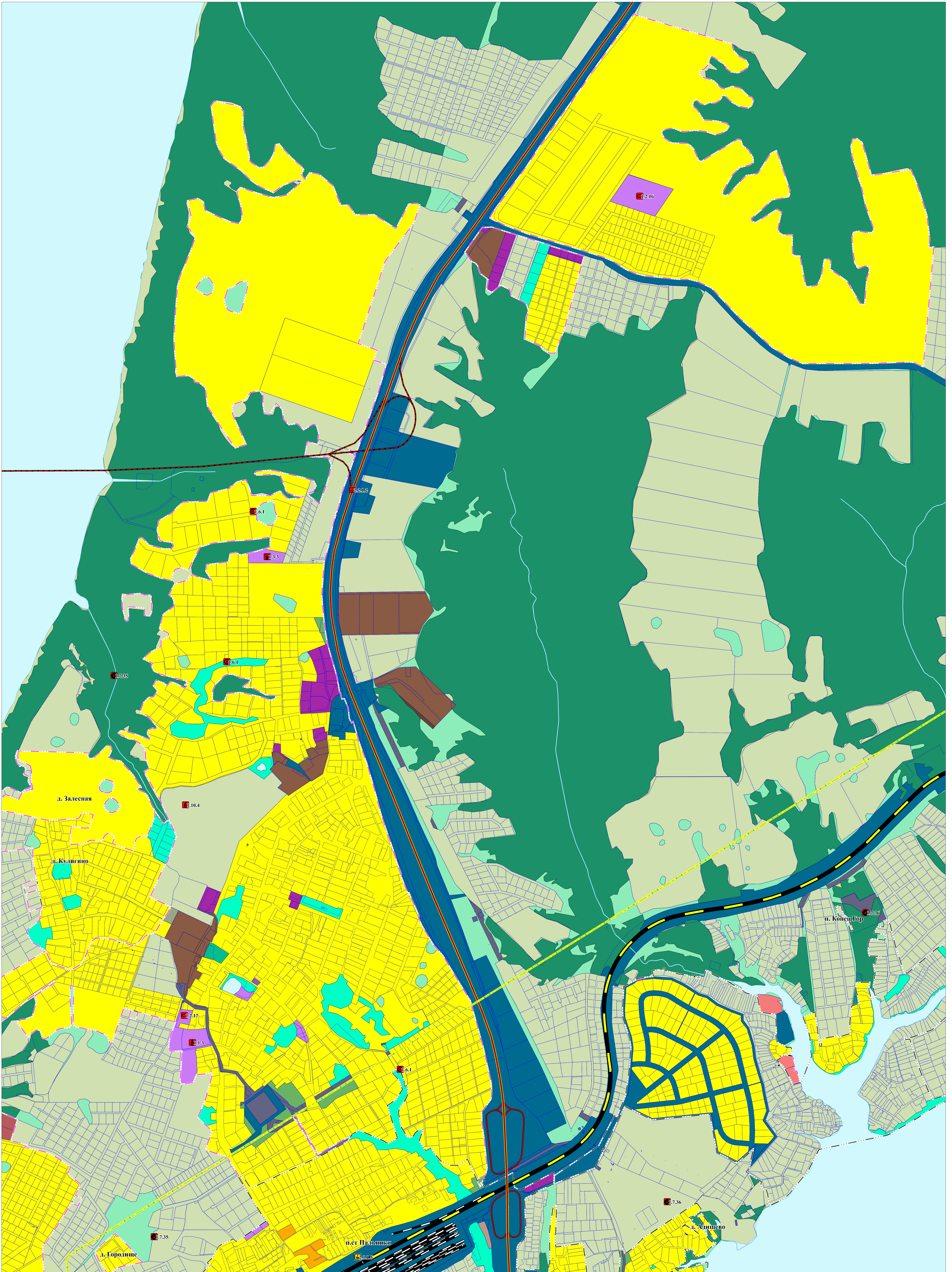

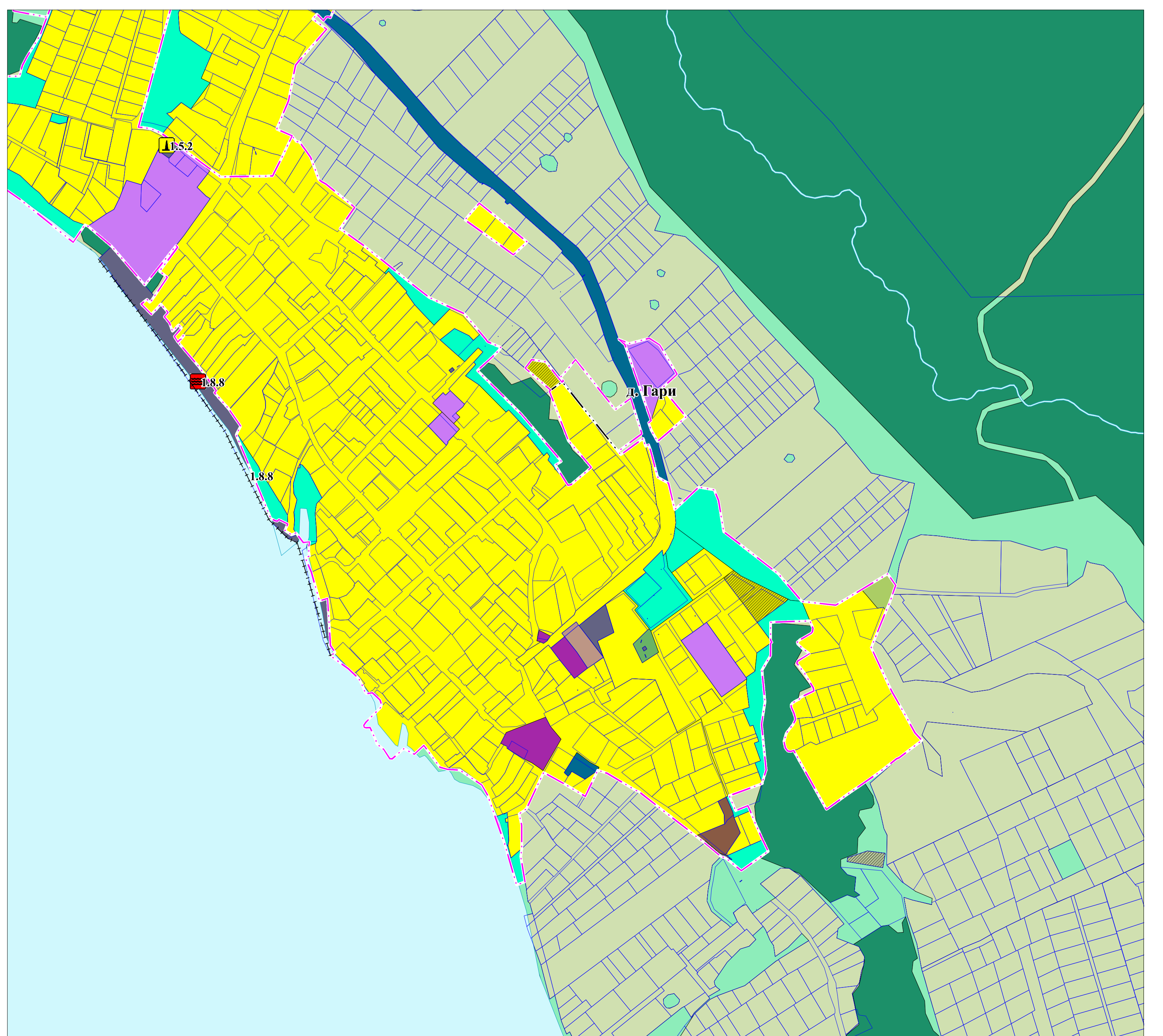
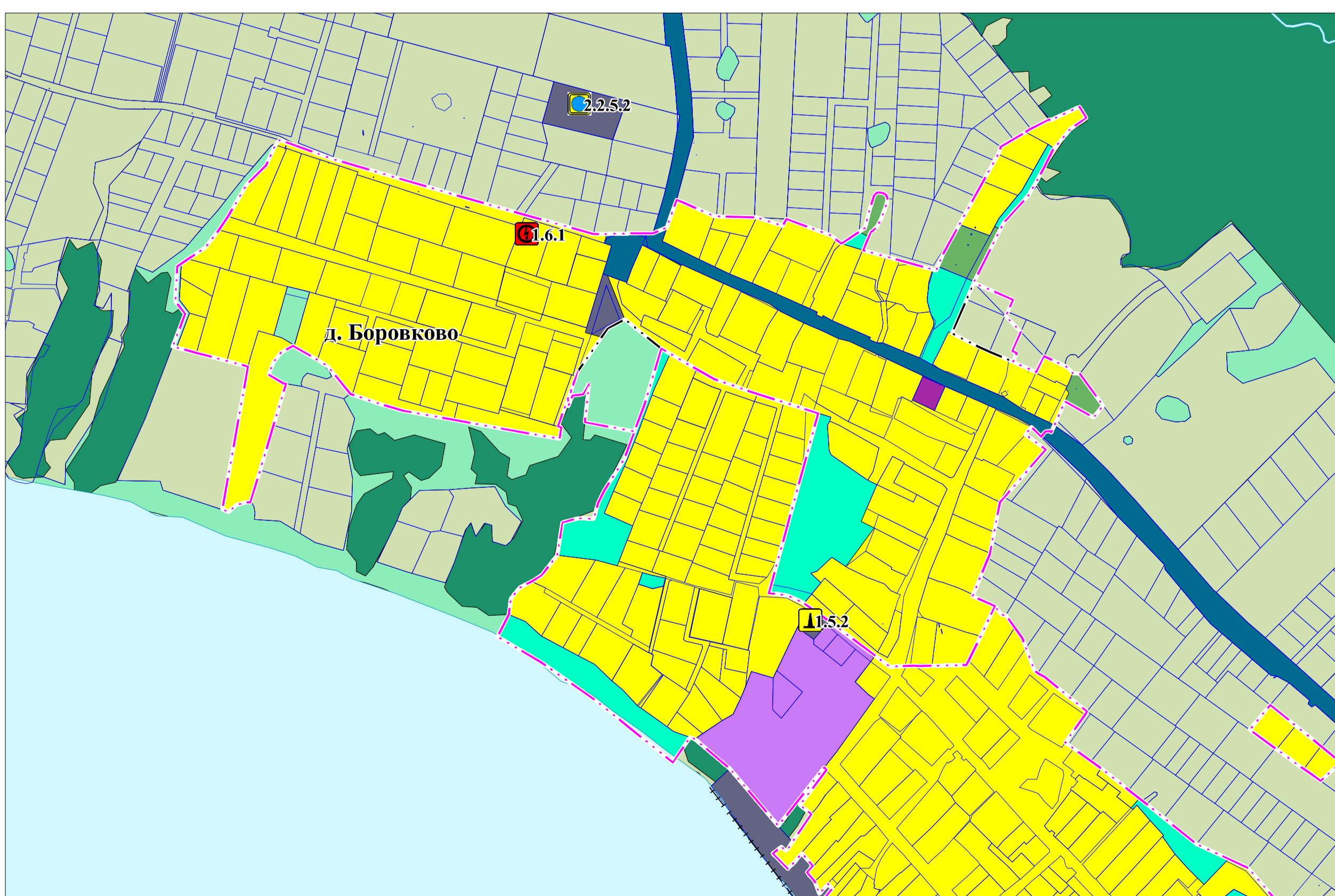
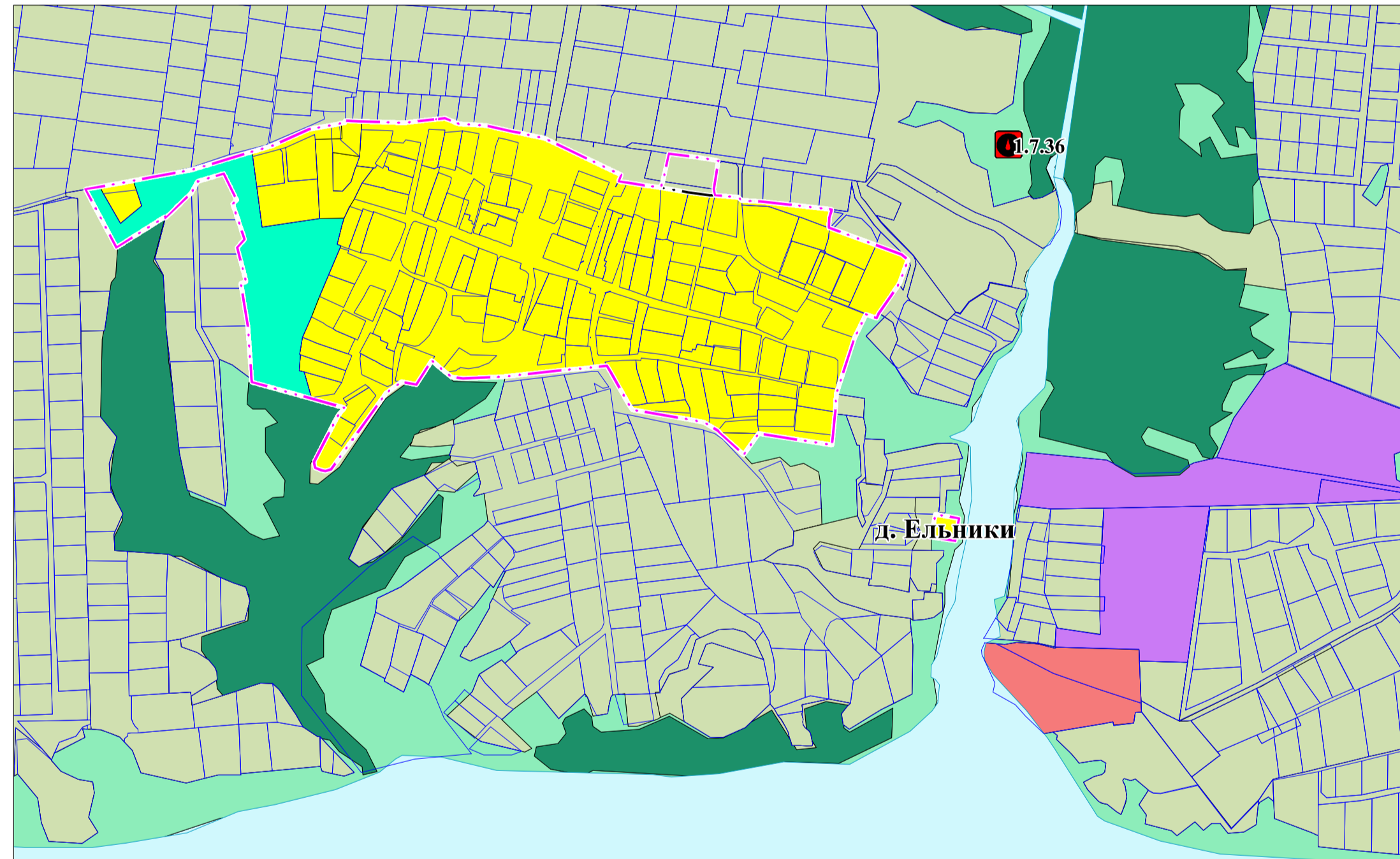
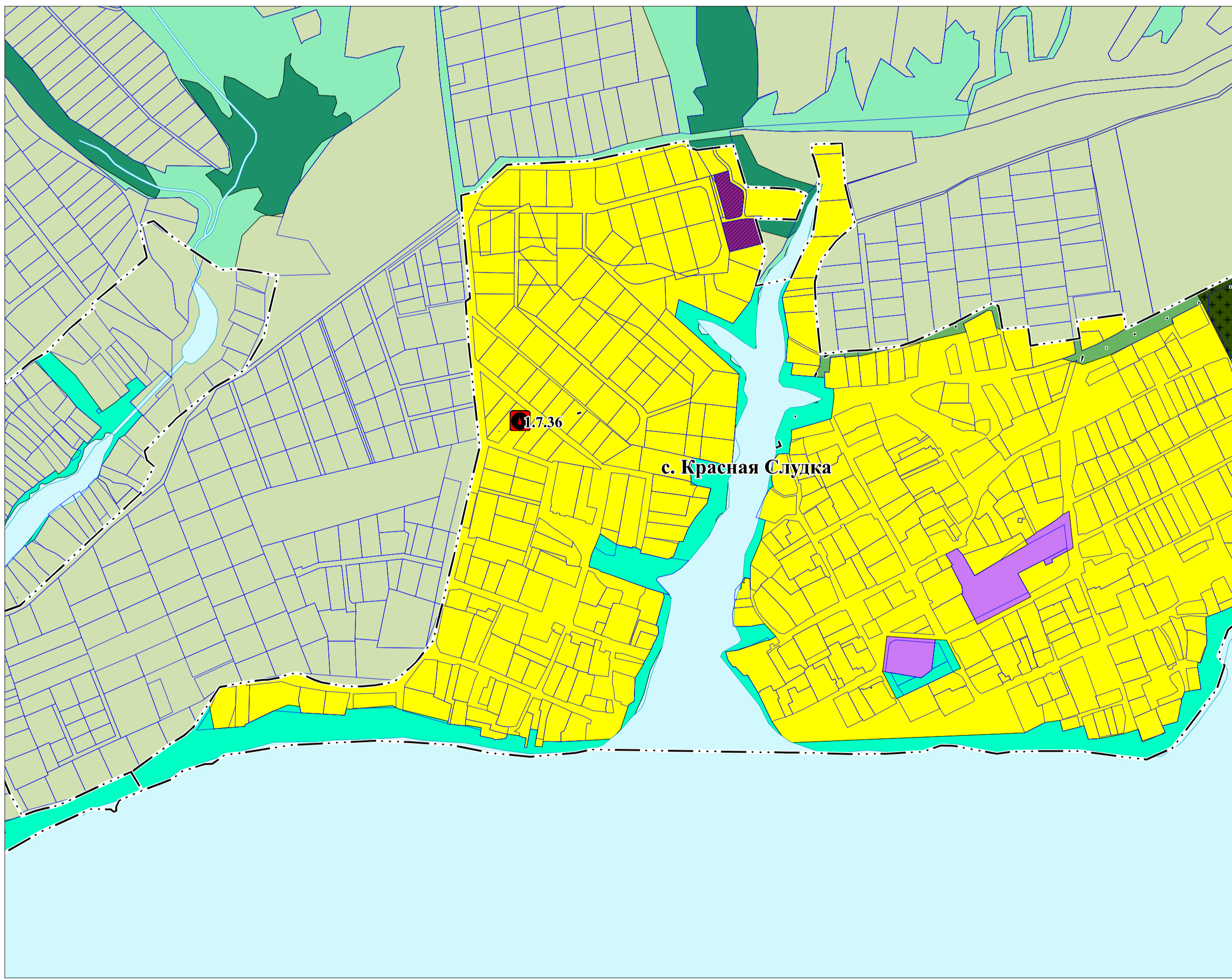
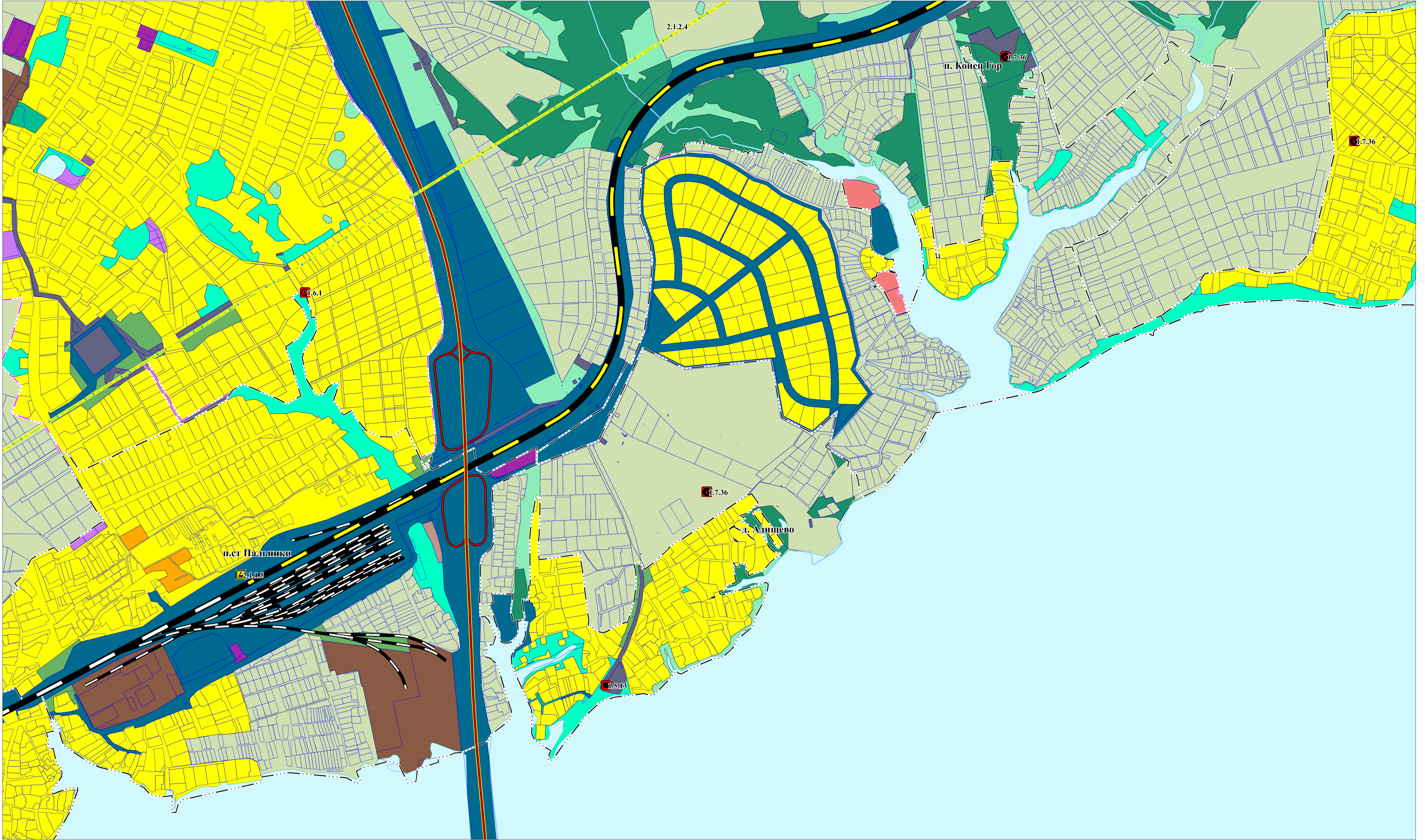

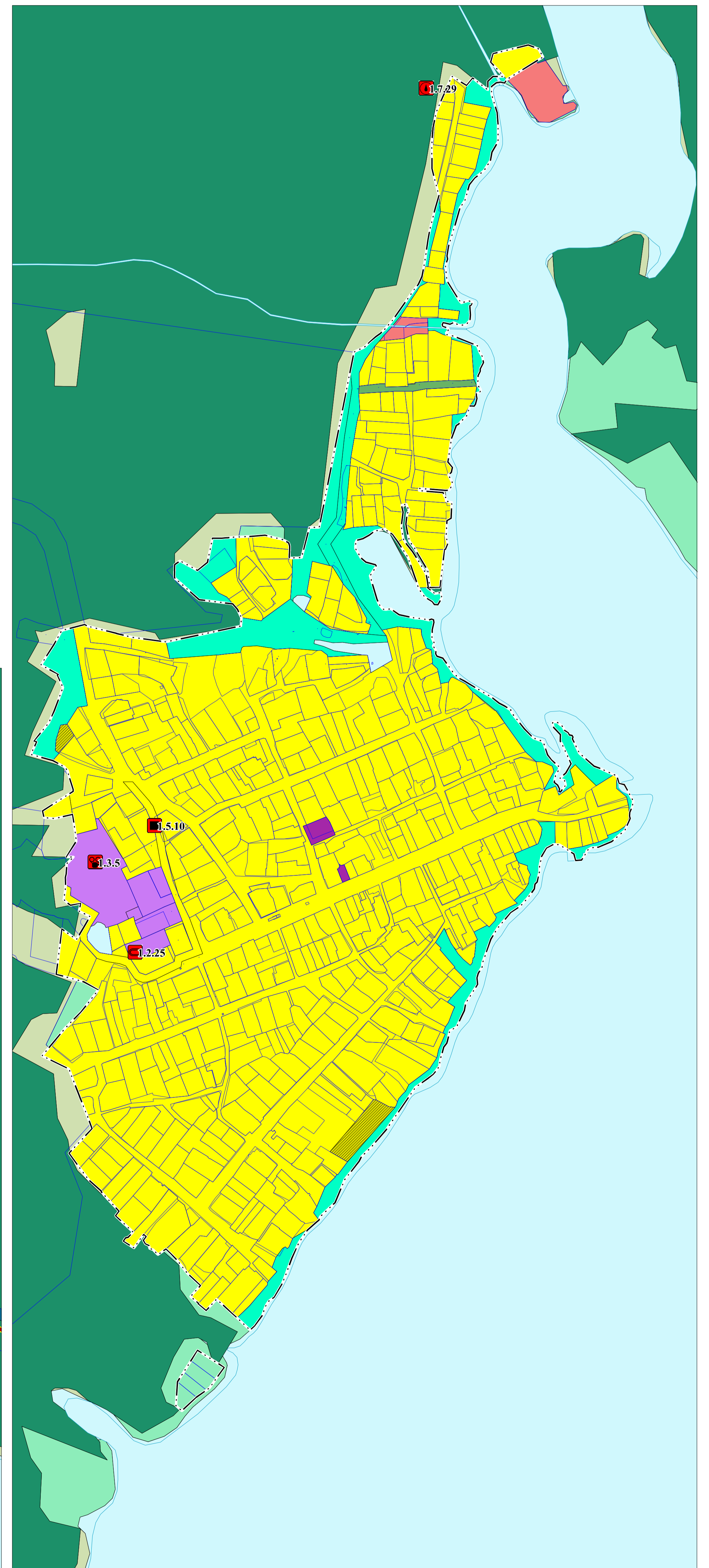
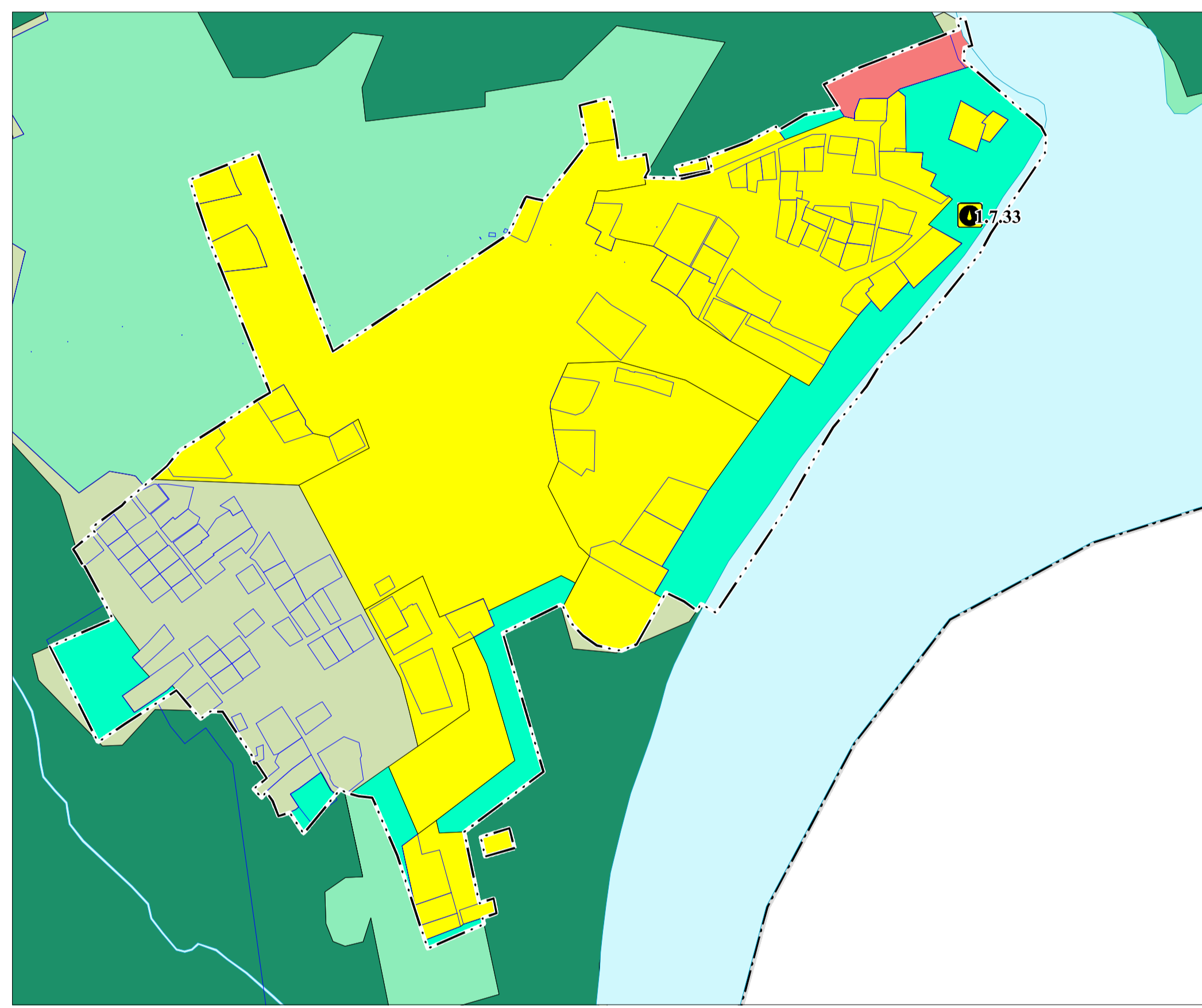
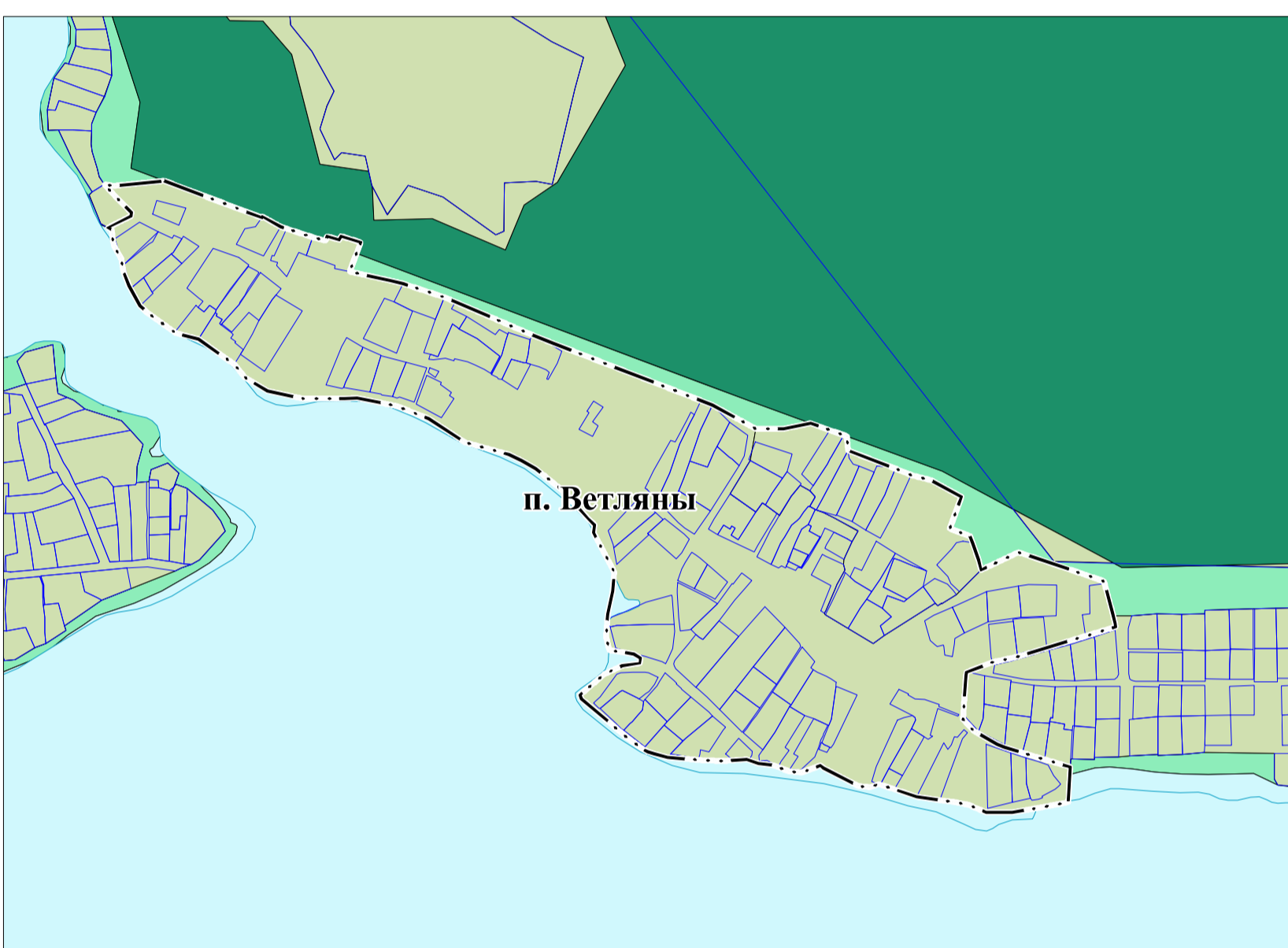
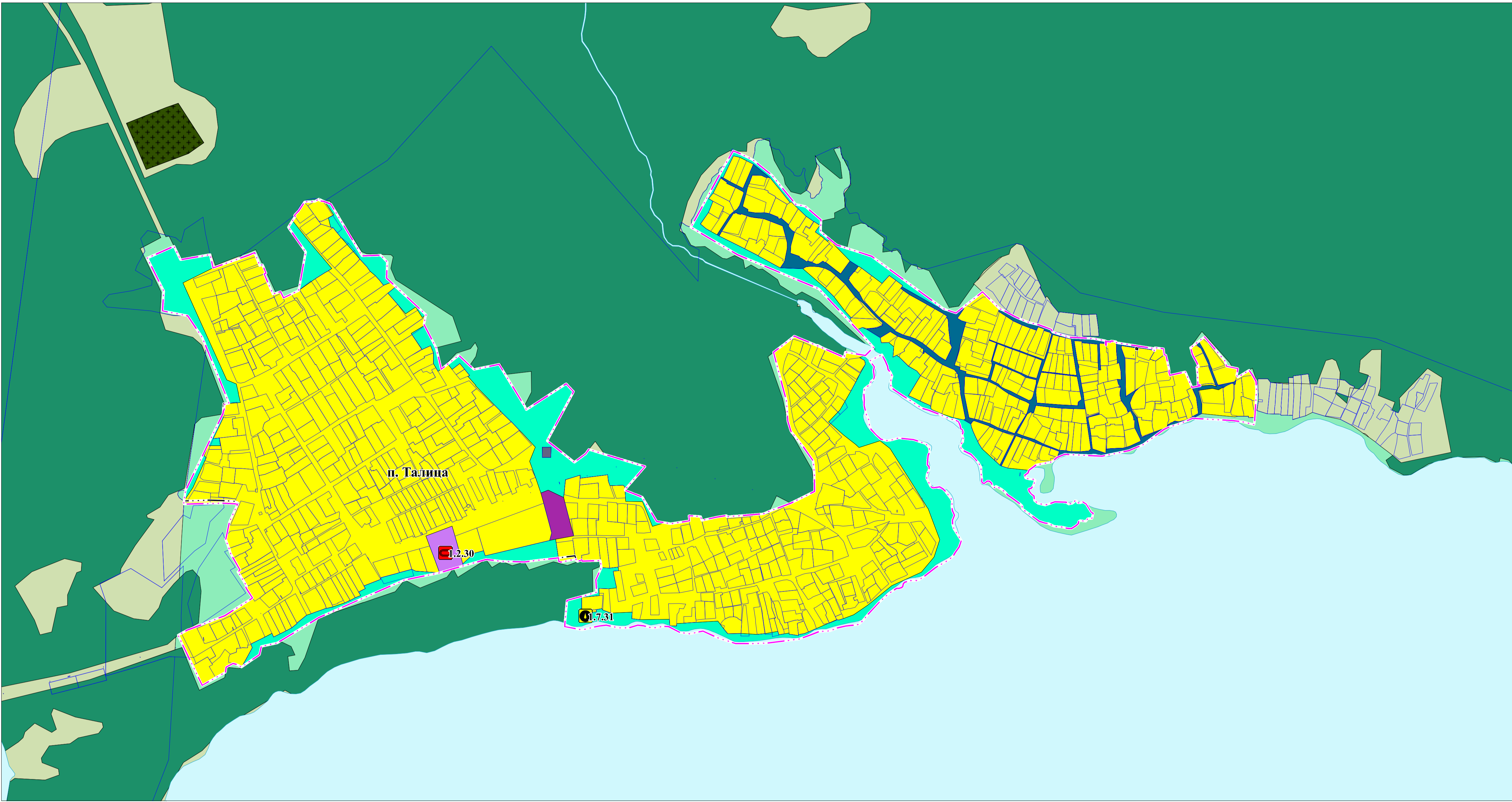

1:5 000

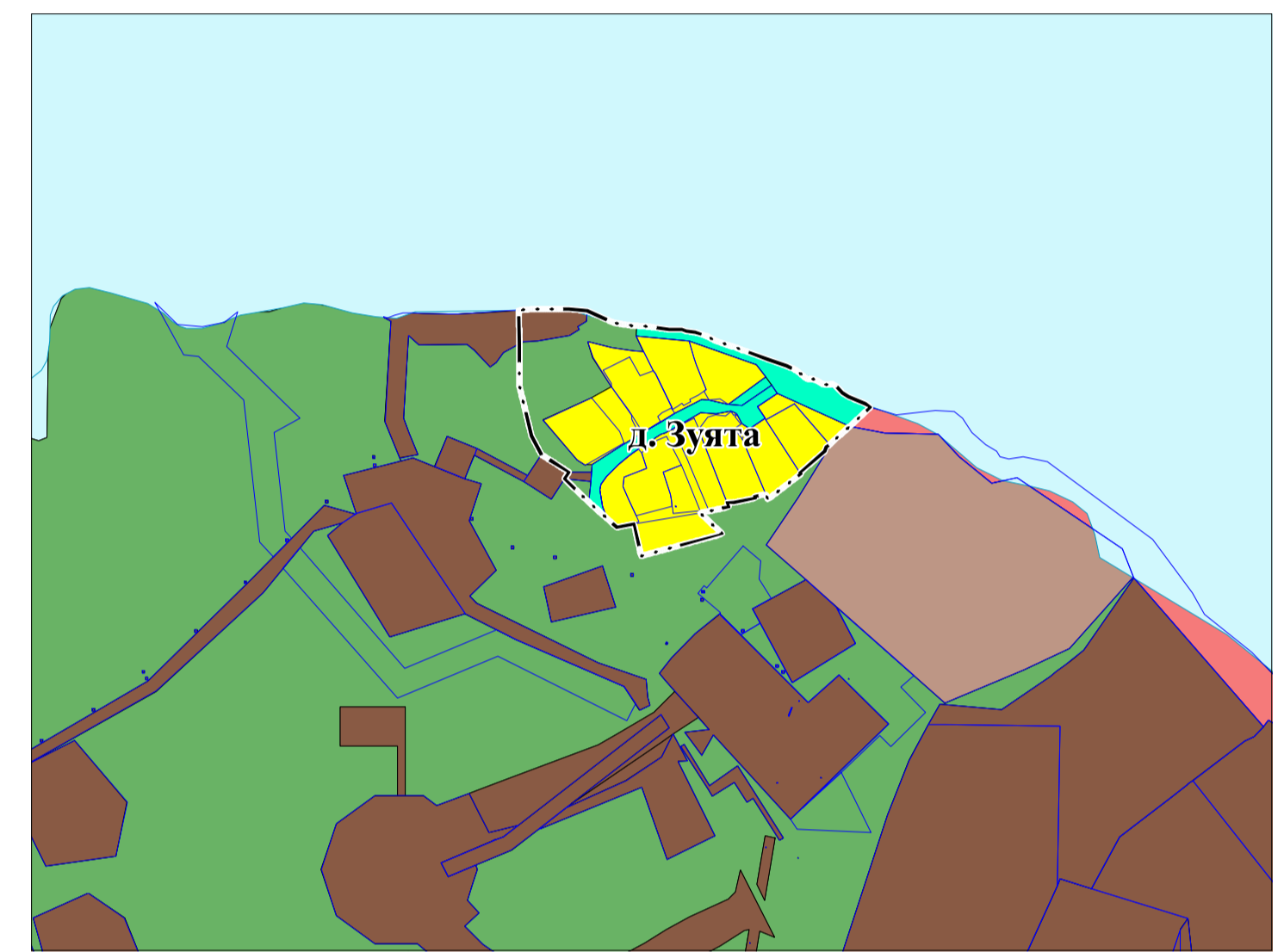
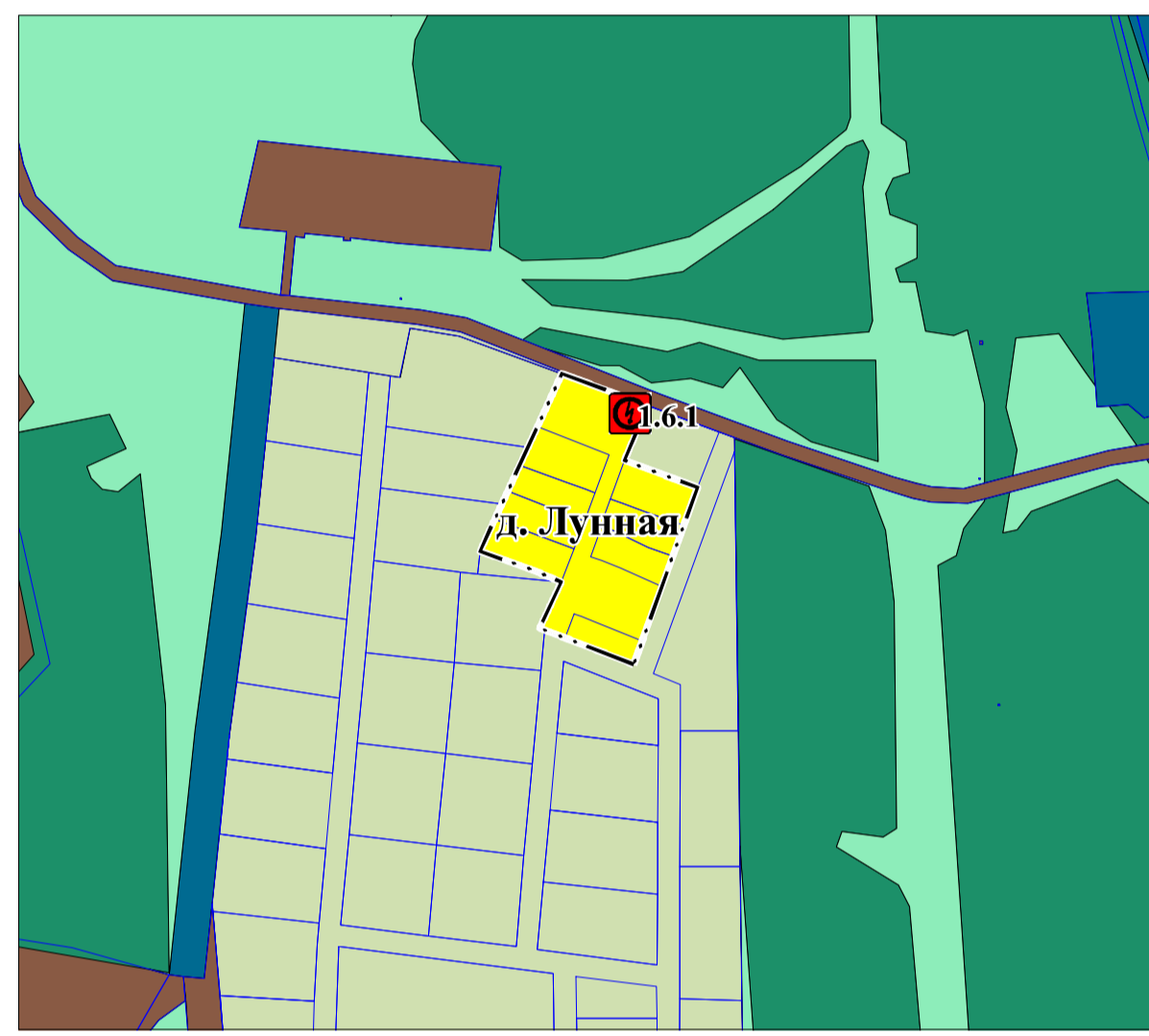
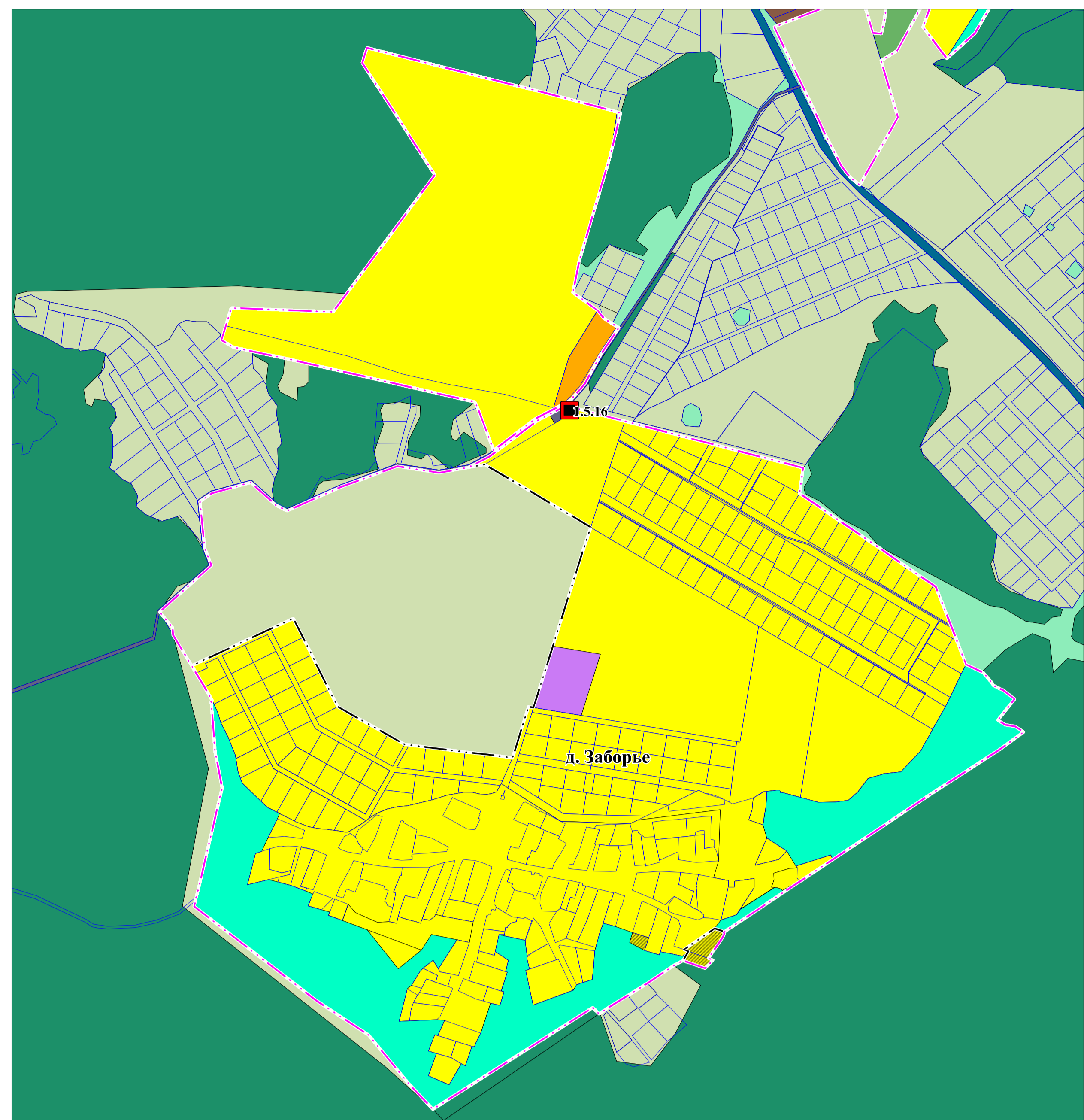
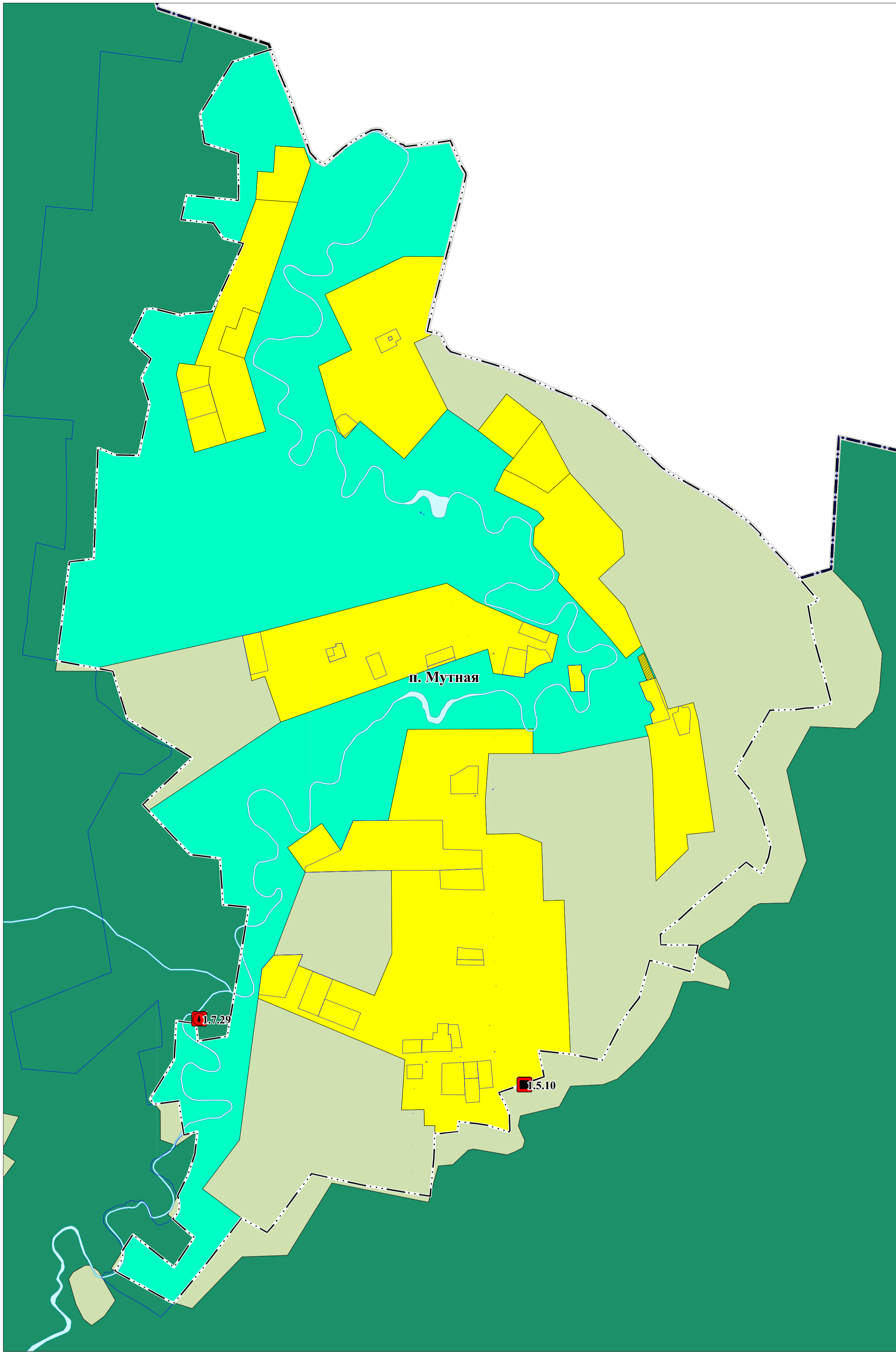

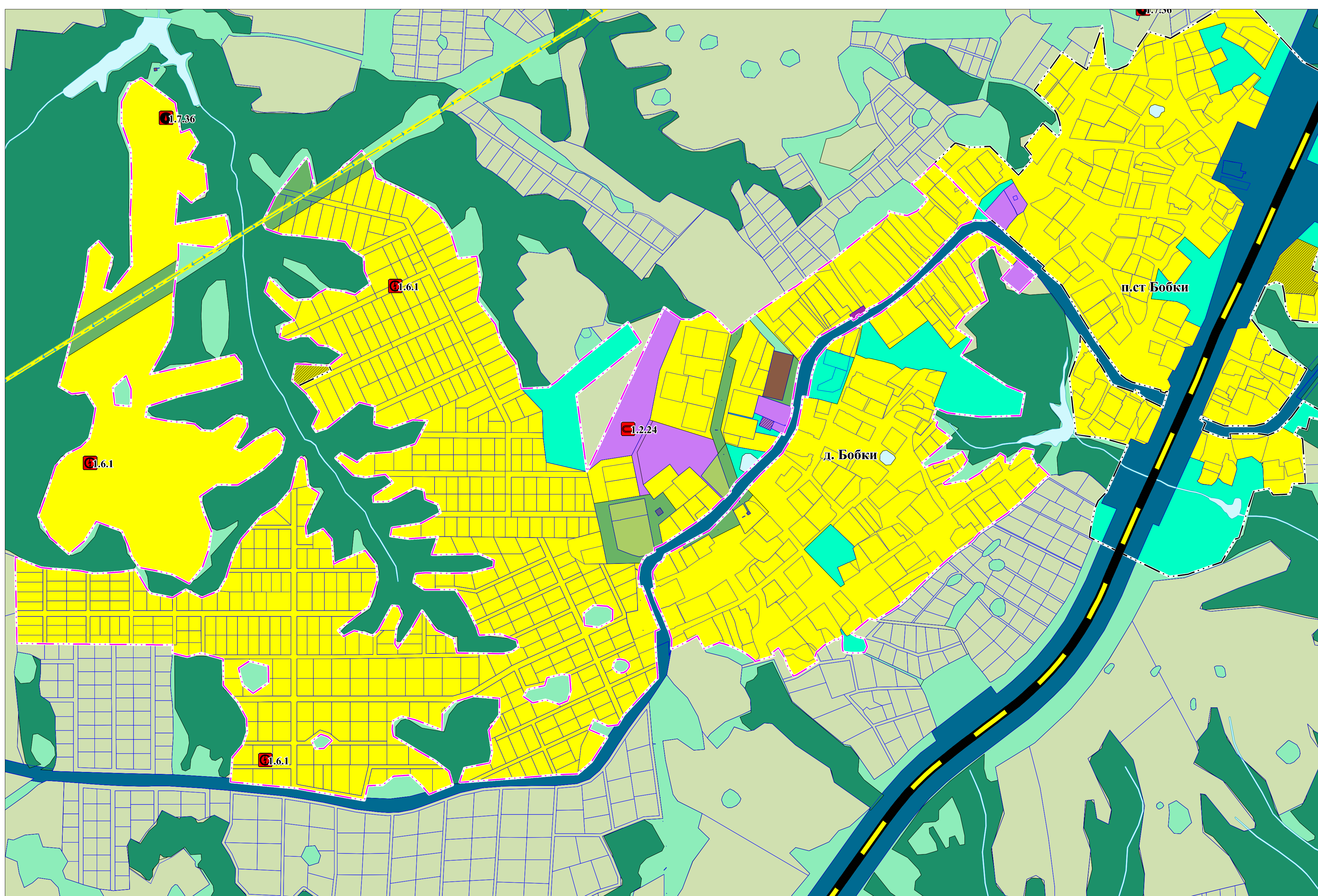
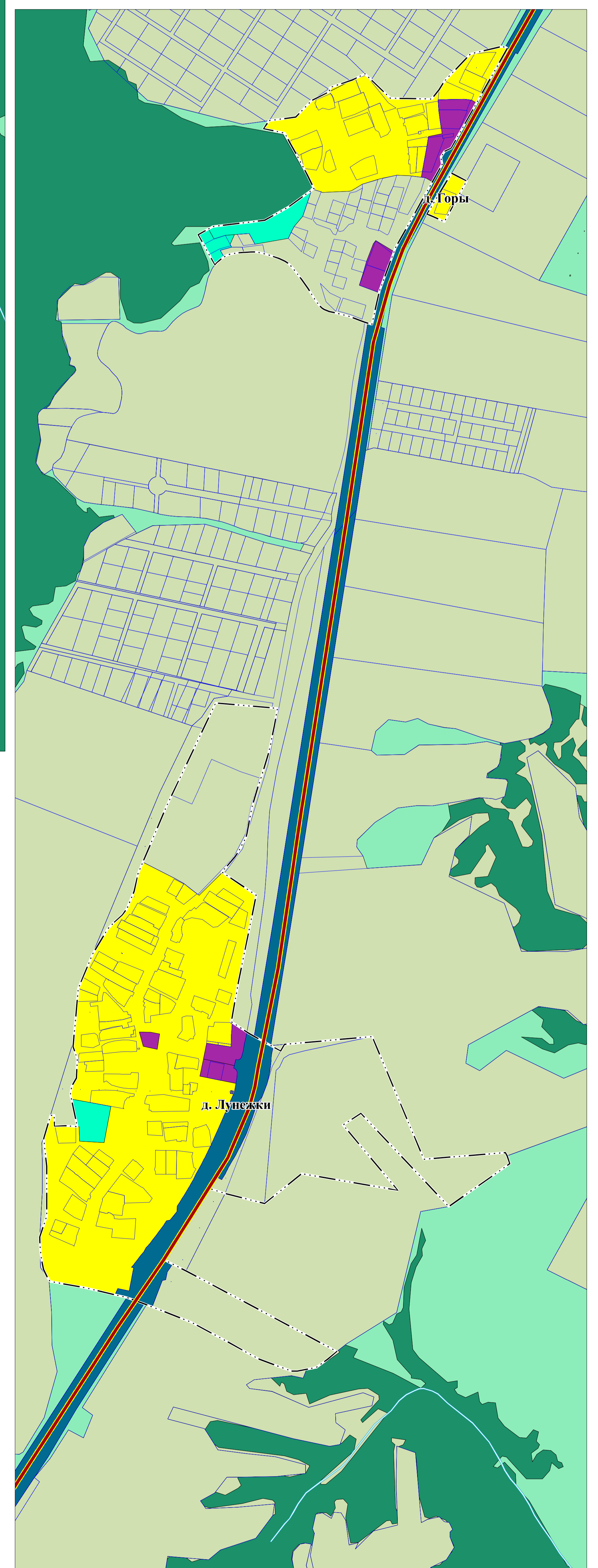
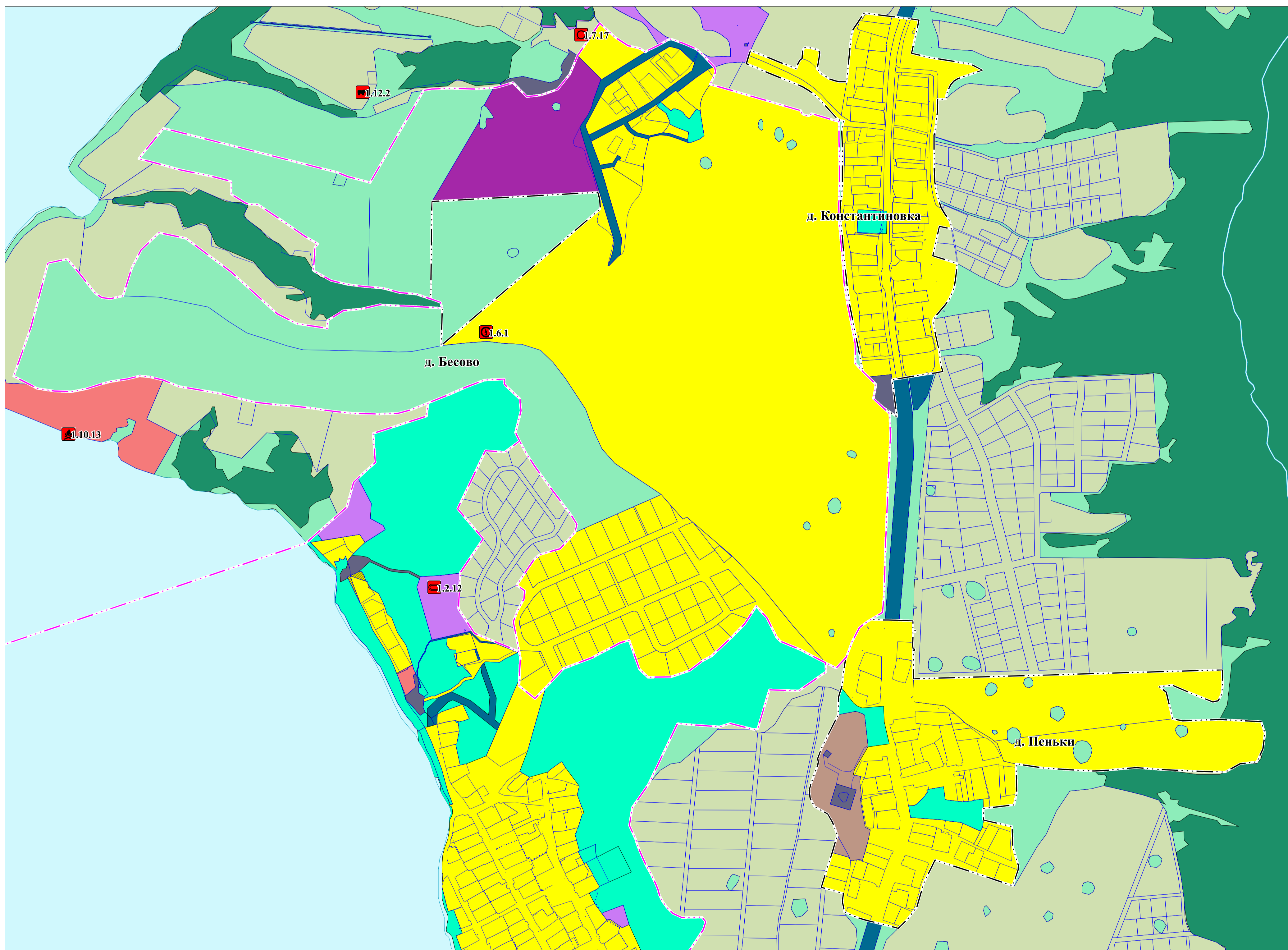
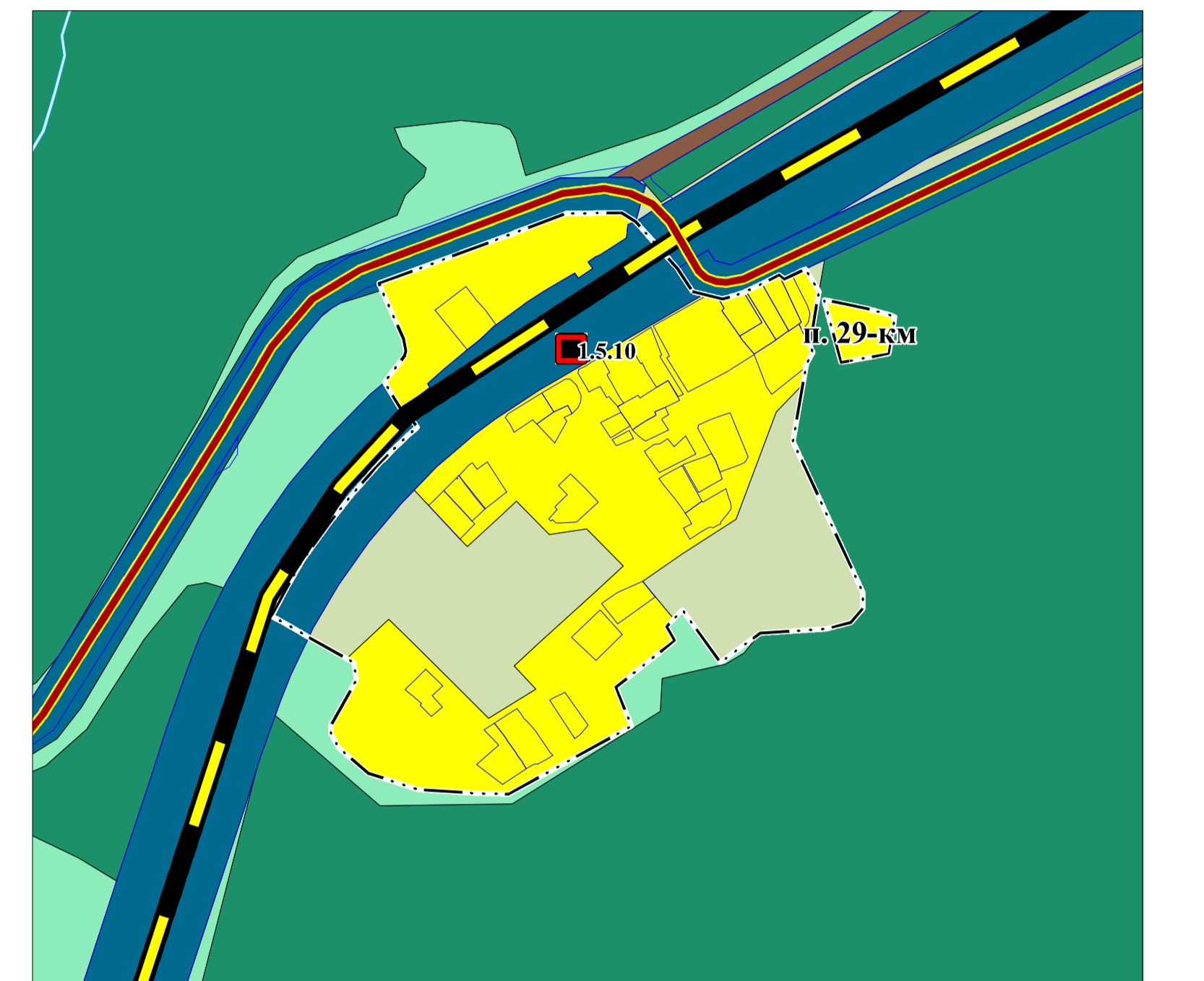
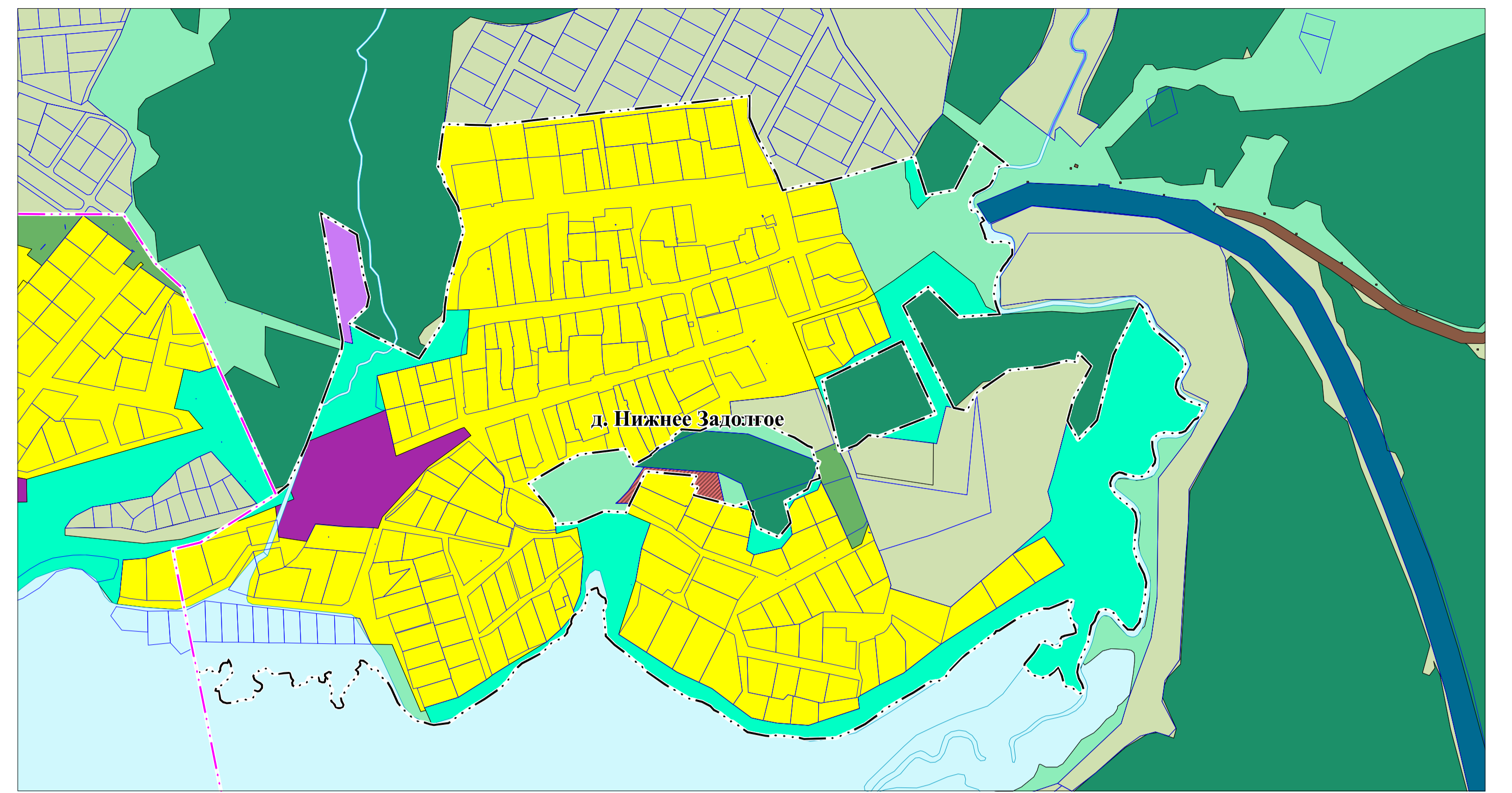
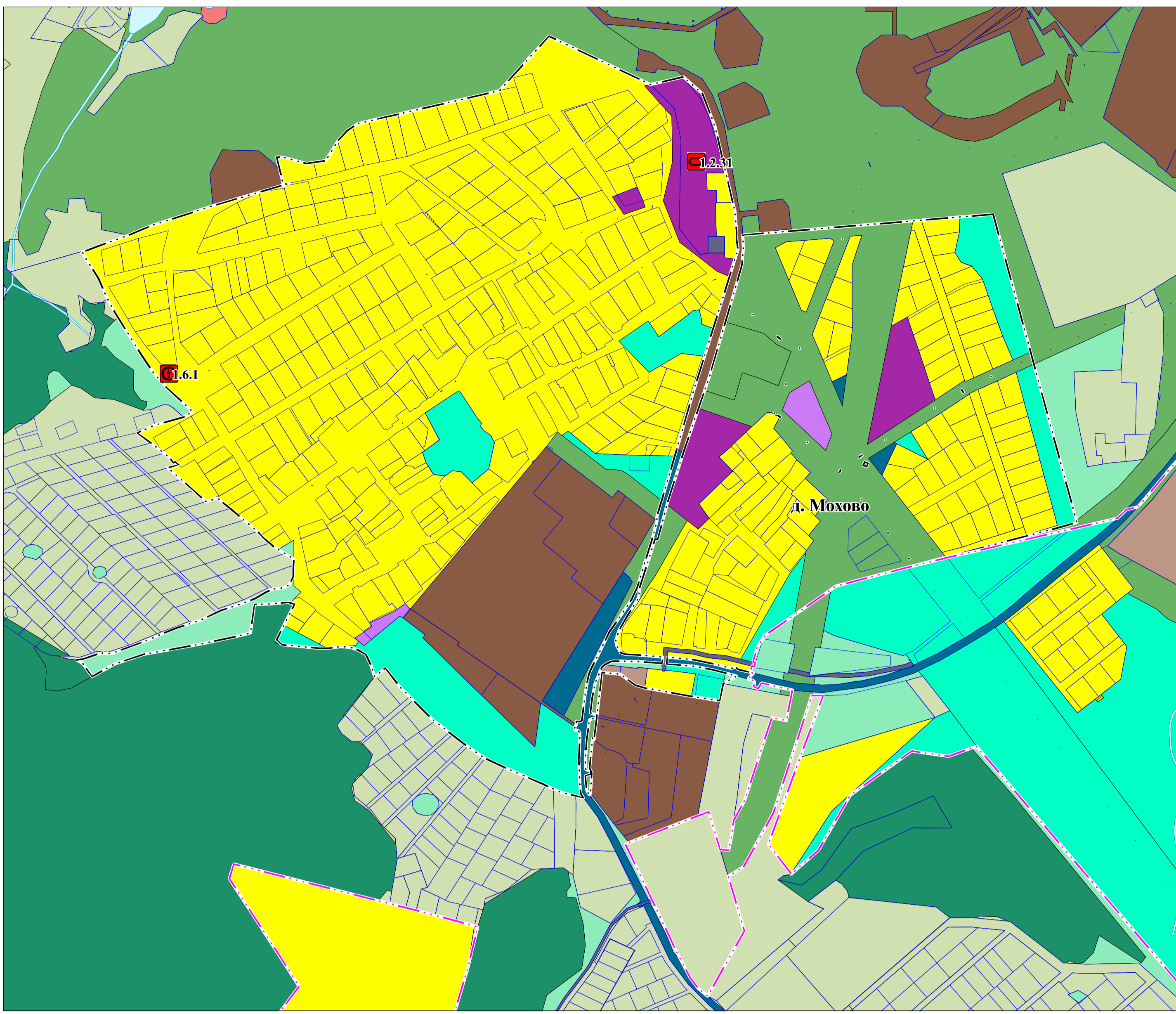

1:5 000

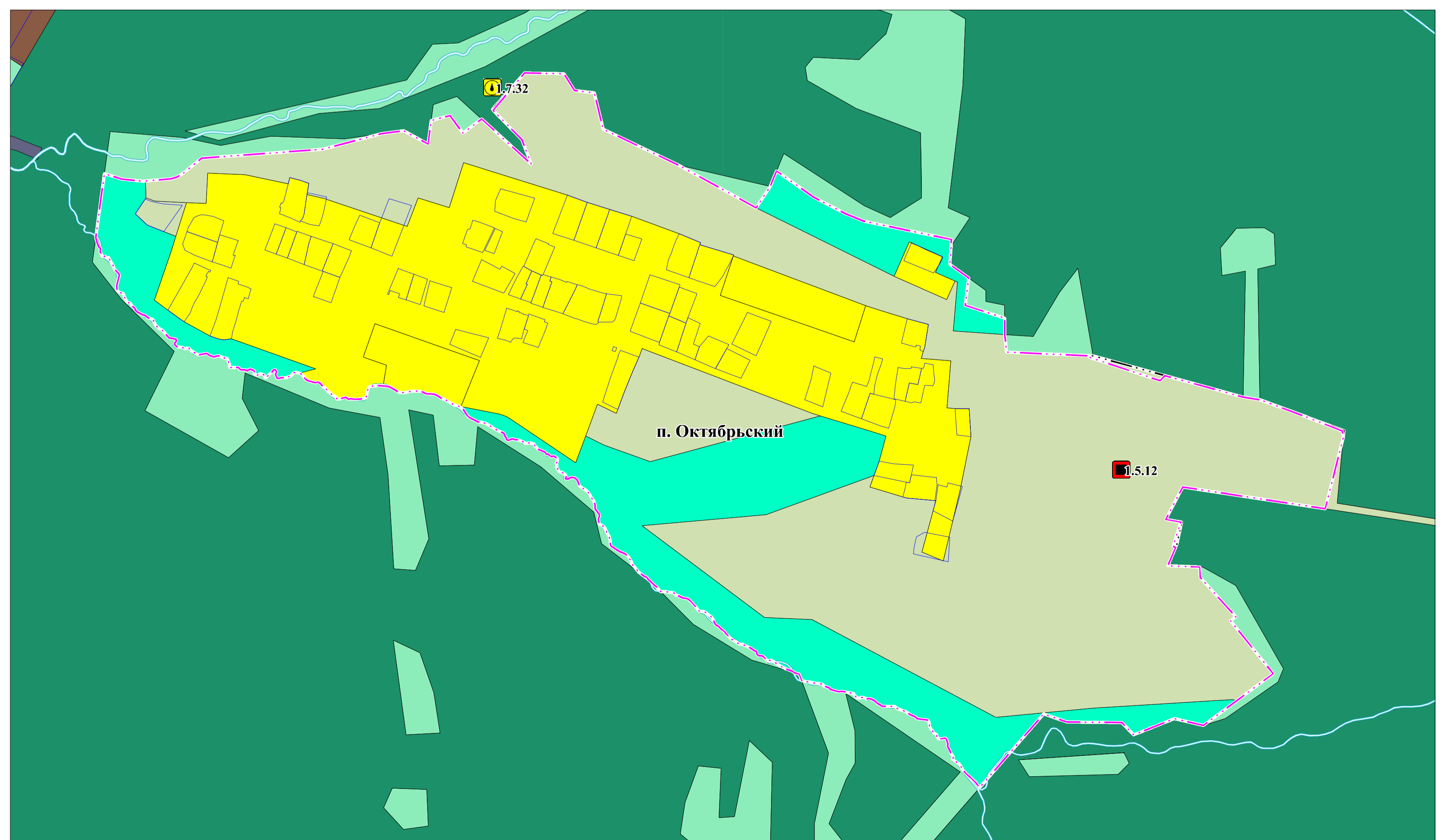
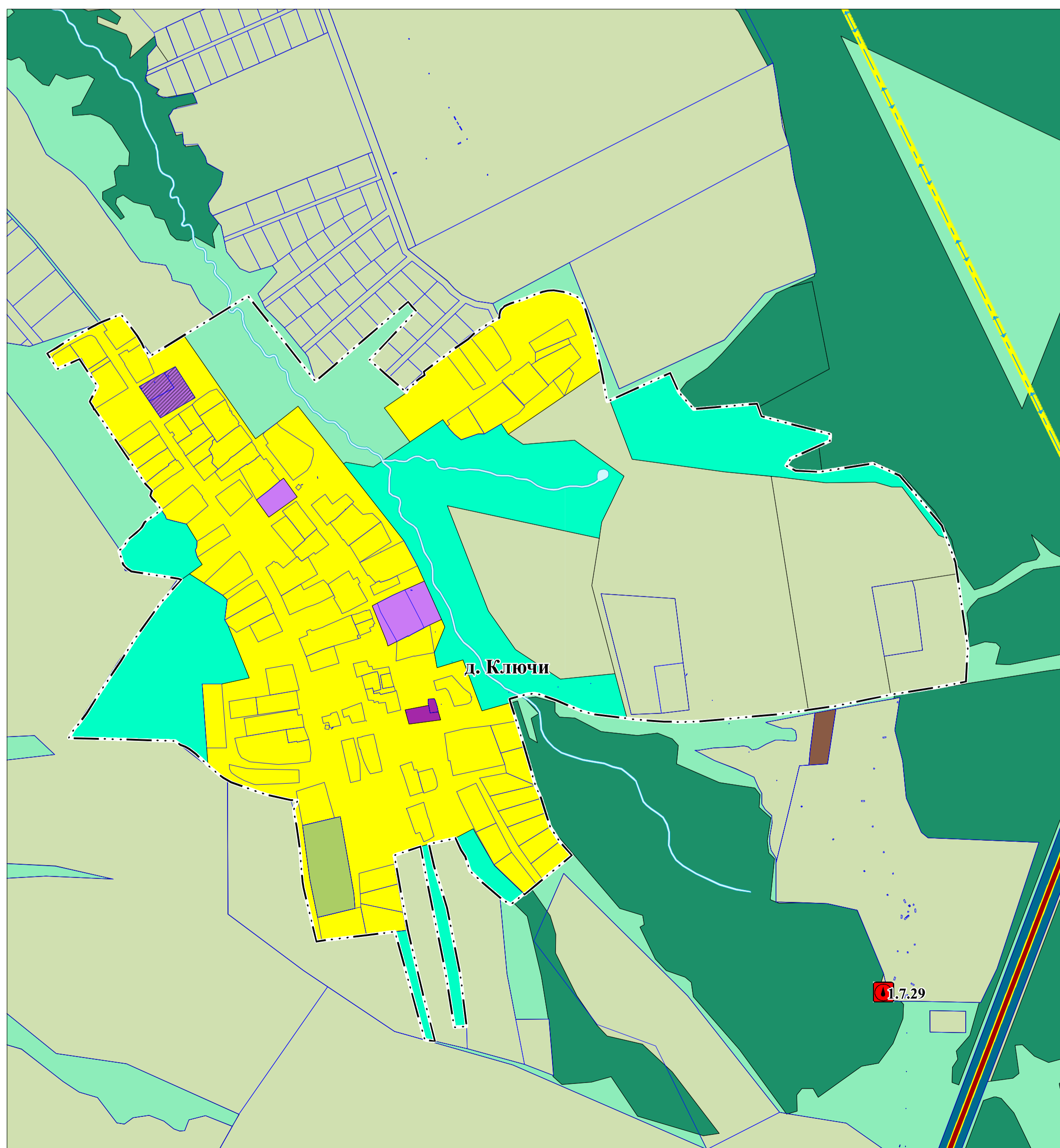
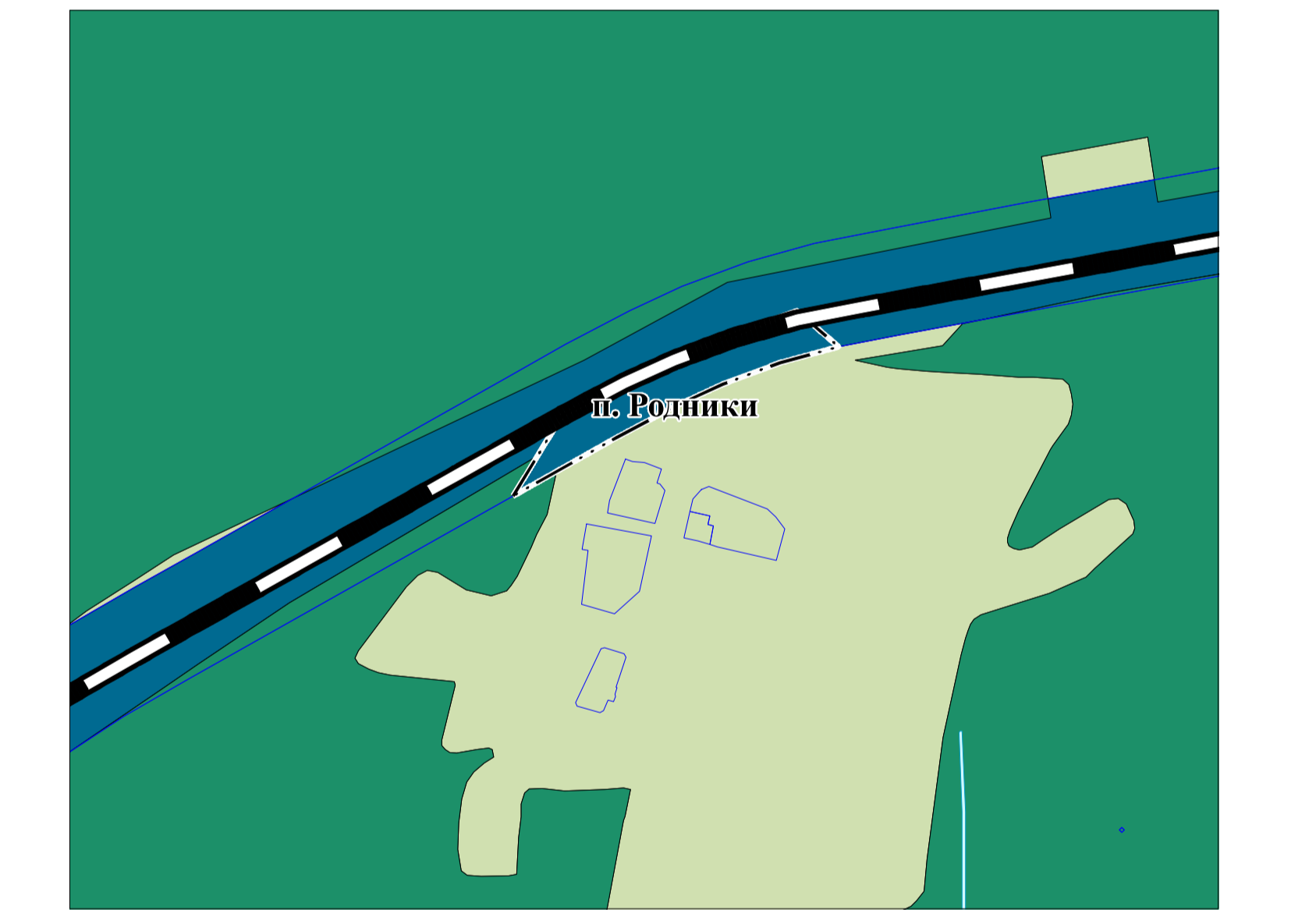
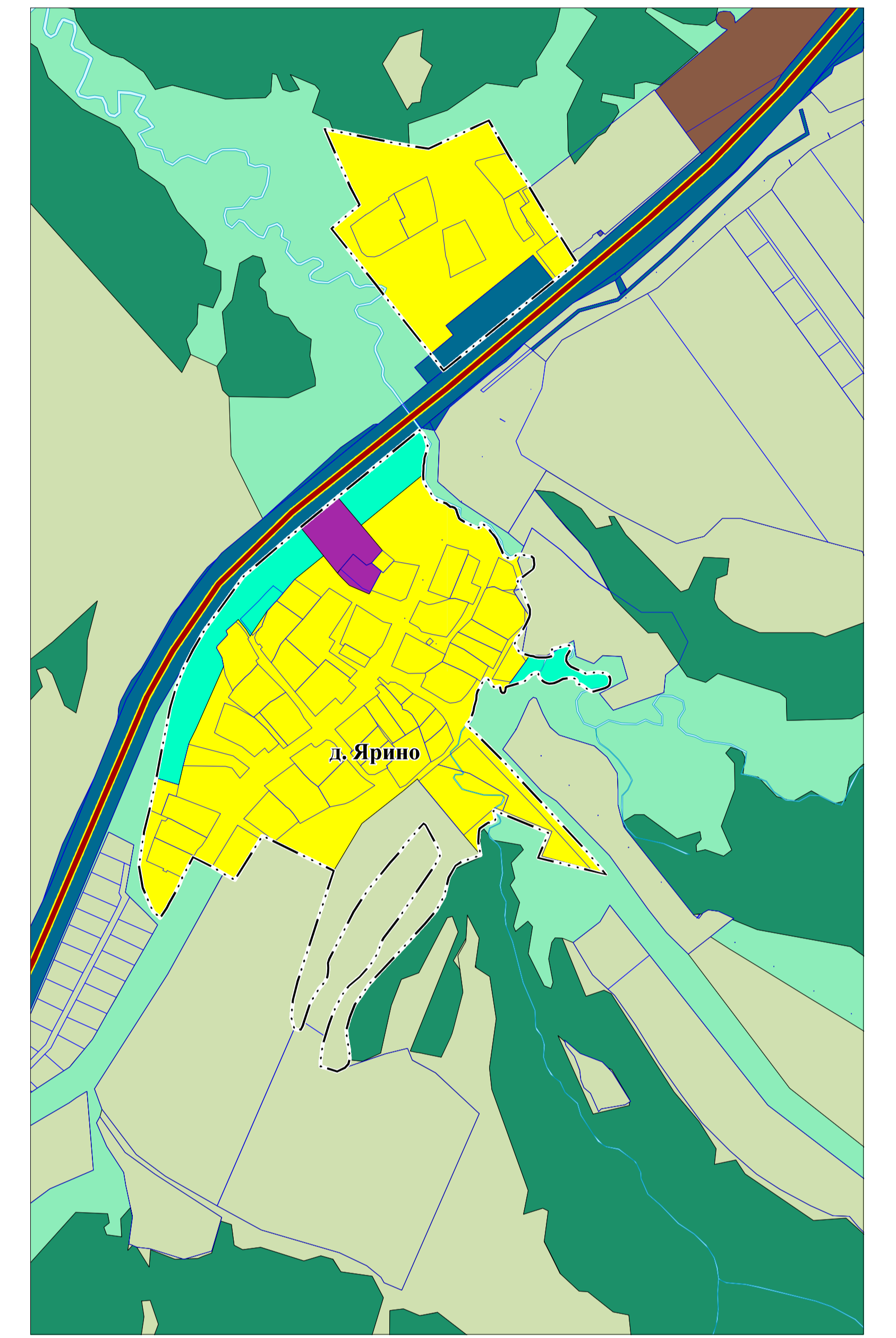
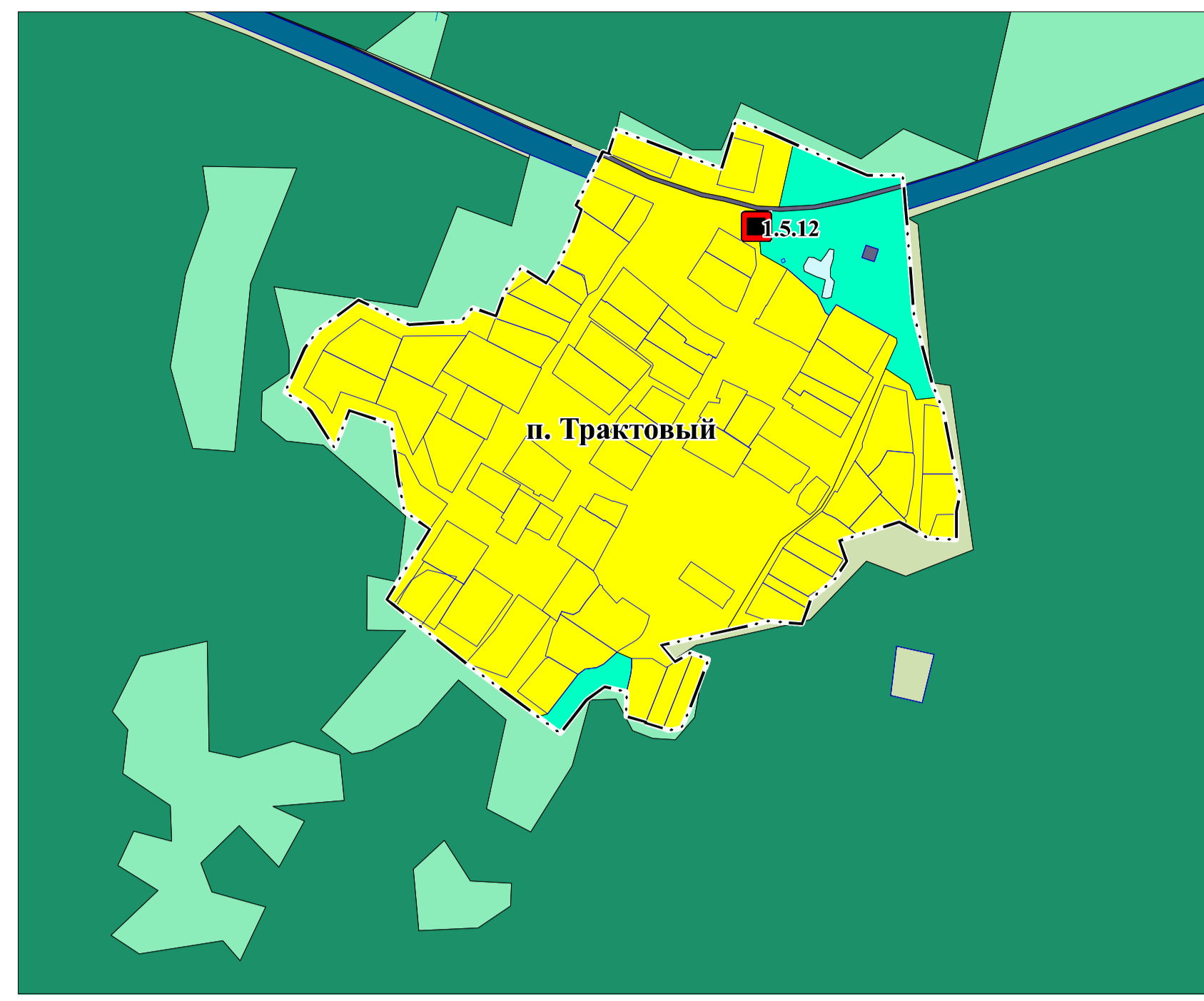
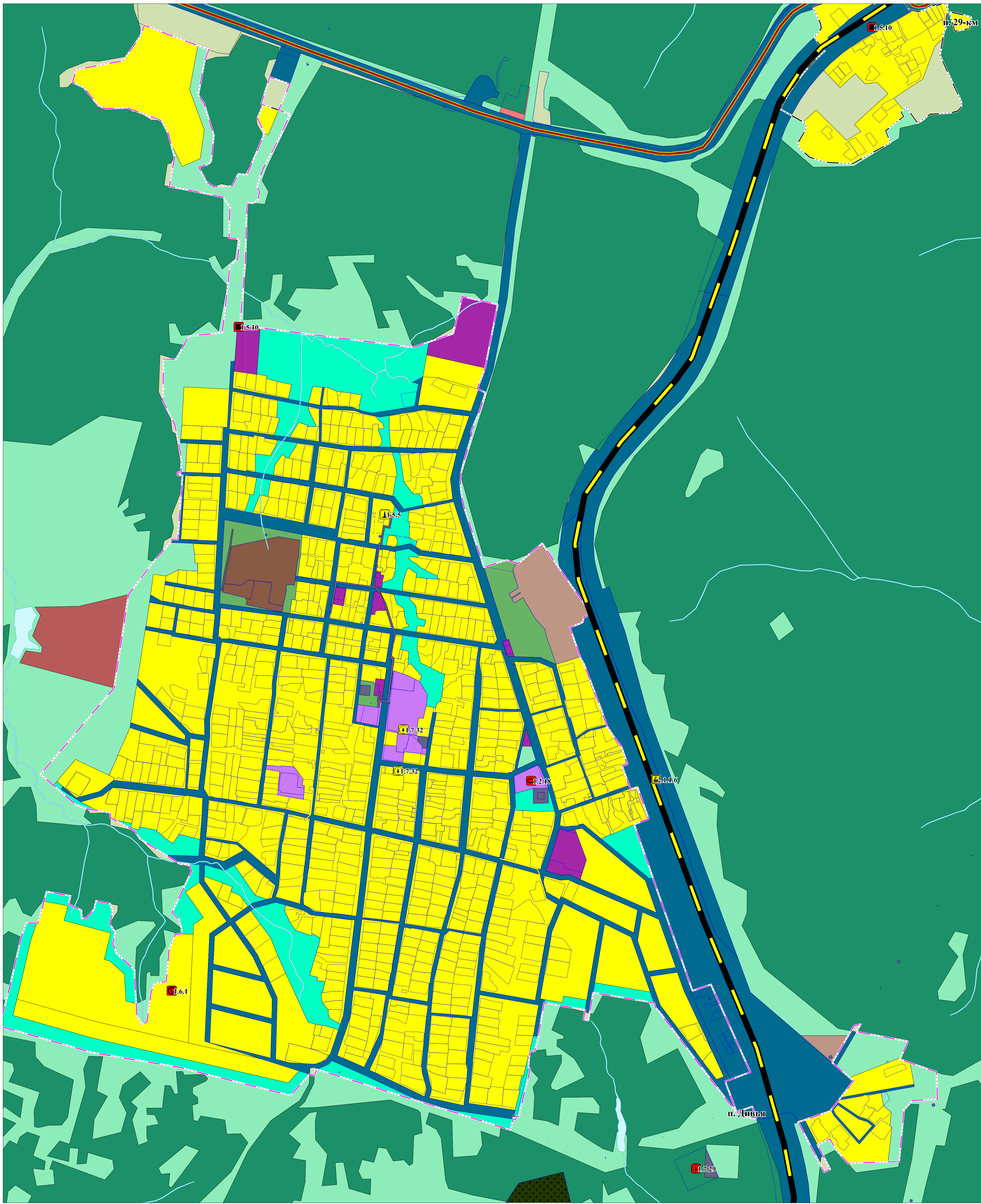

1:5 000

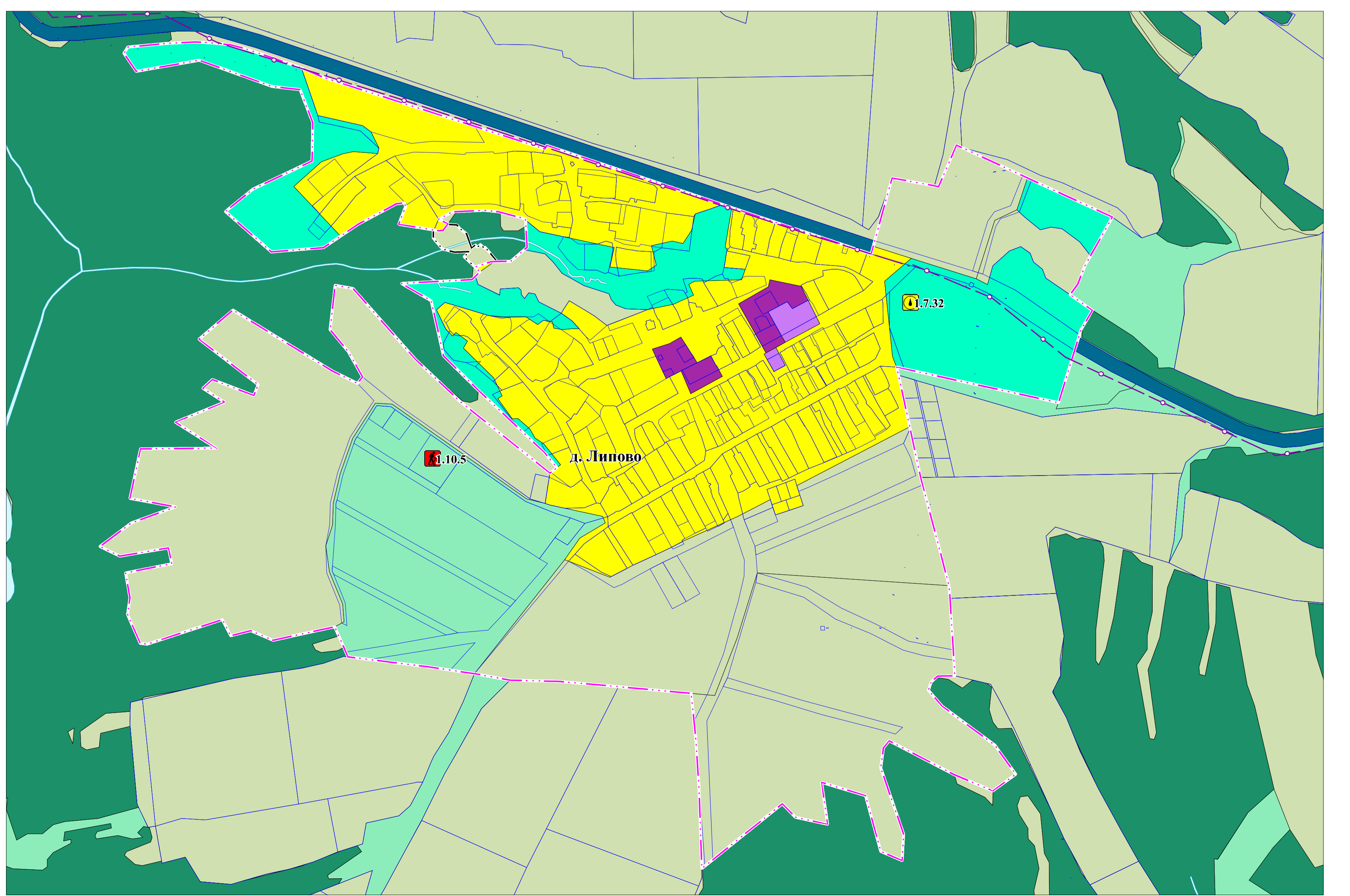
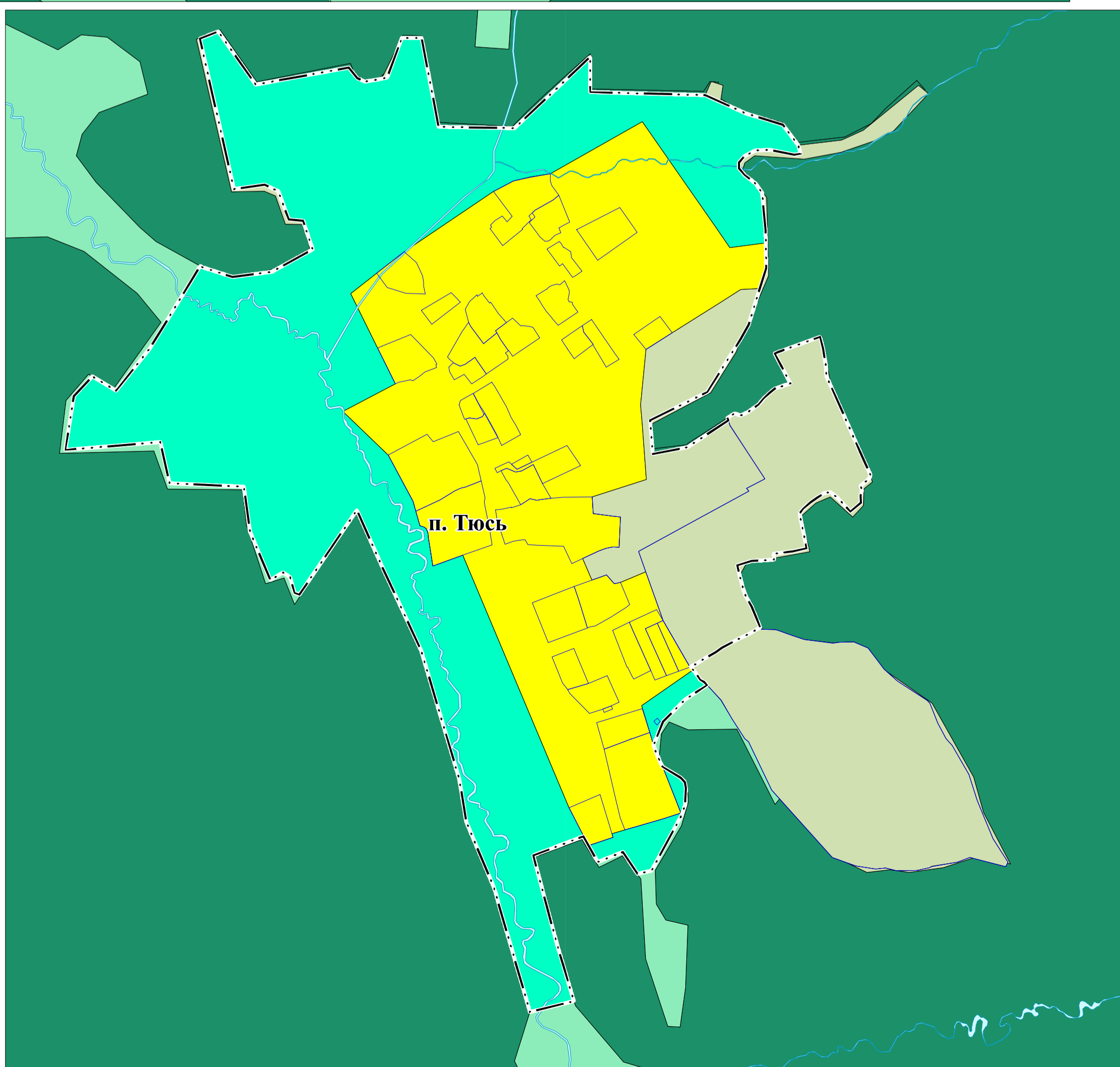
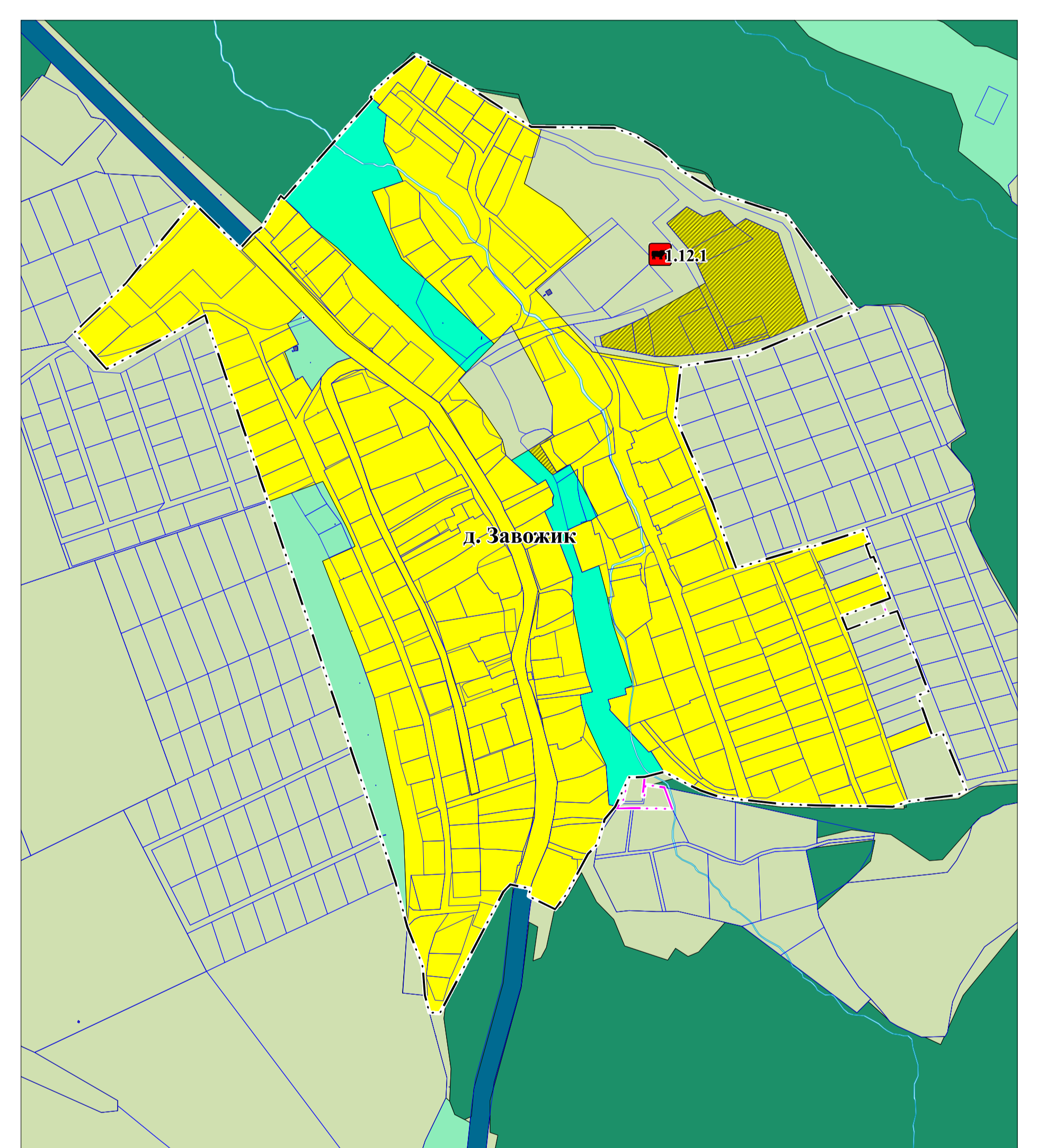
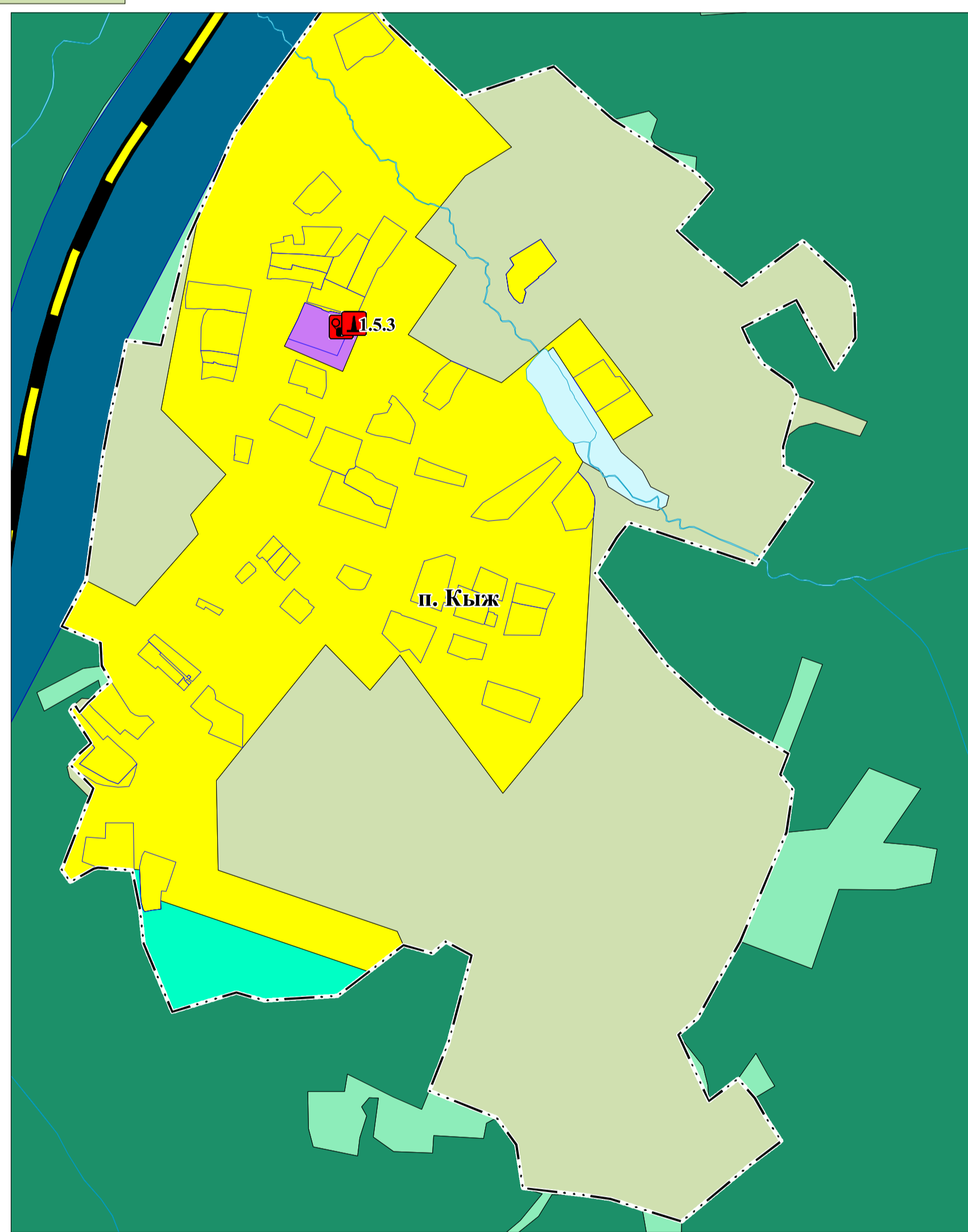
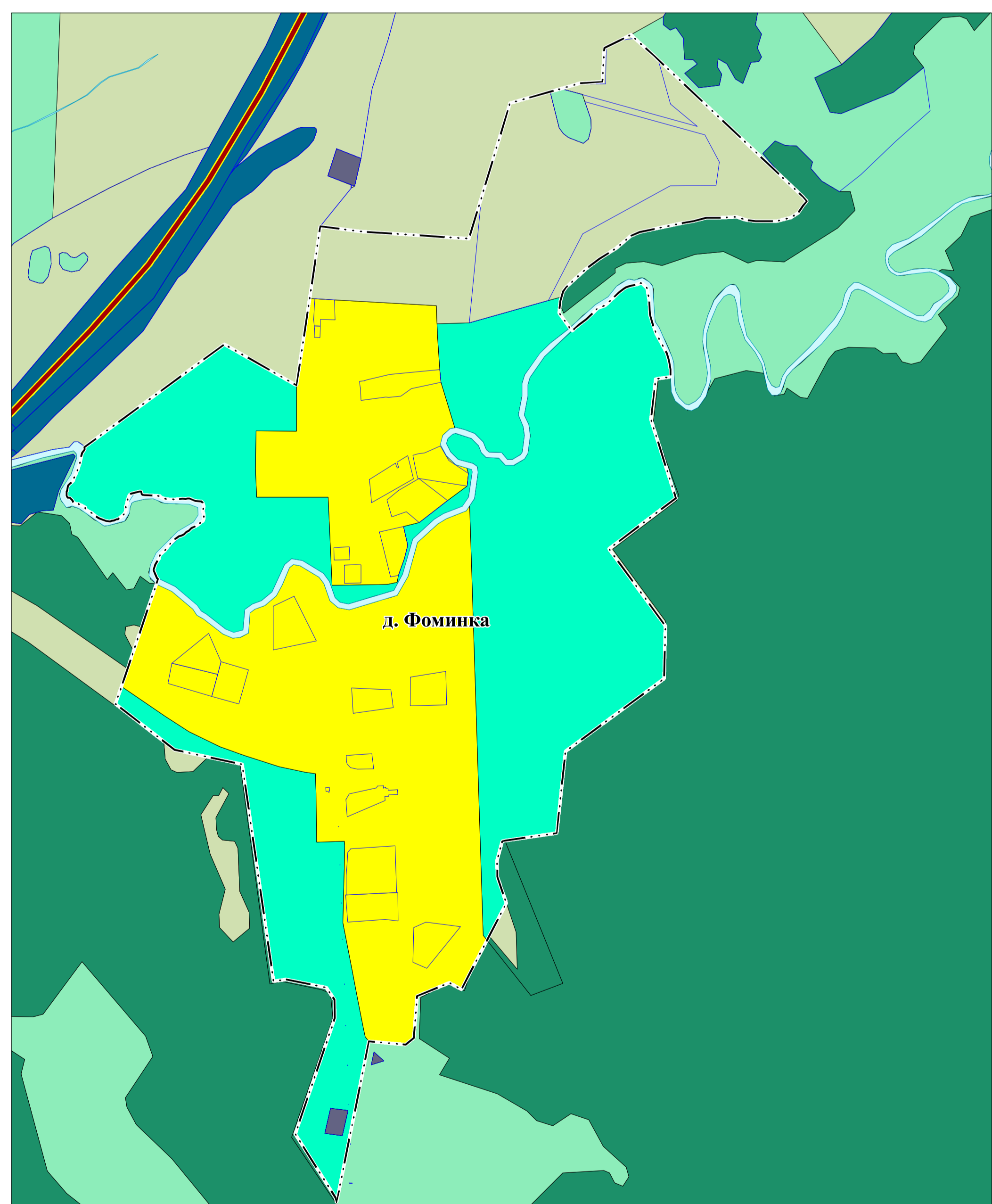
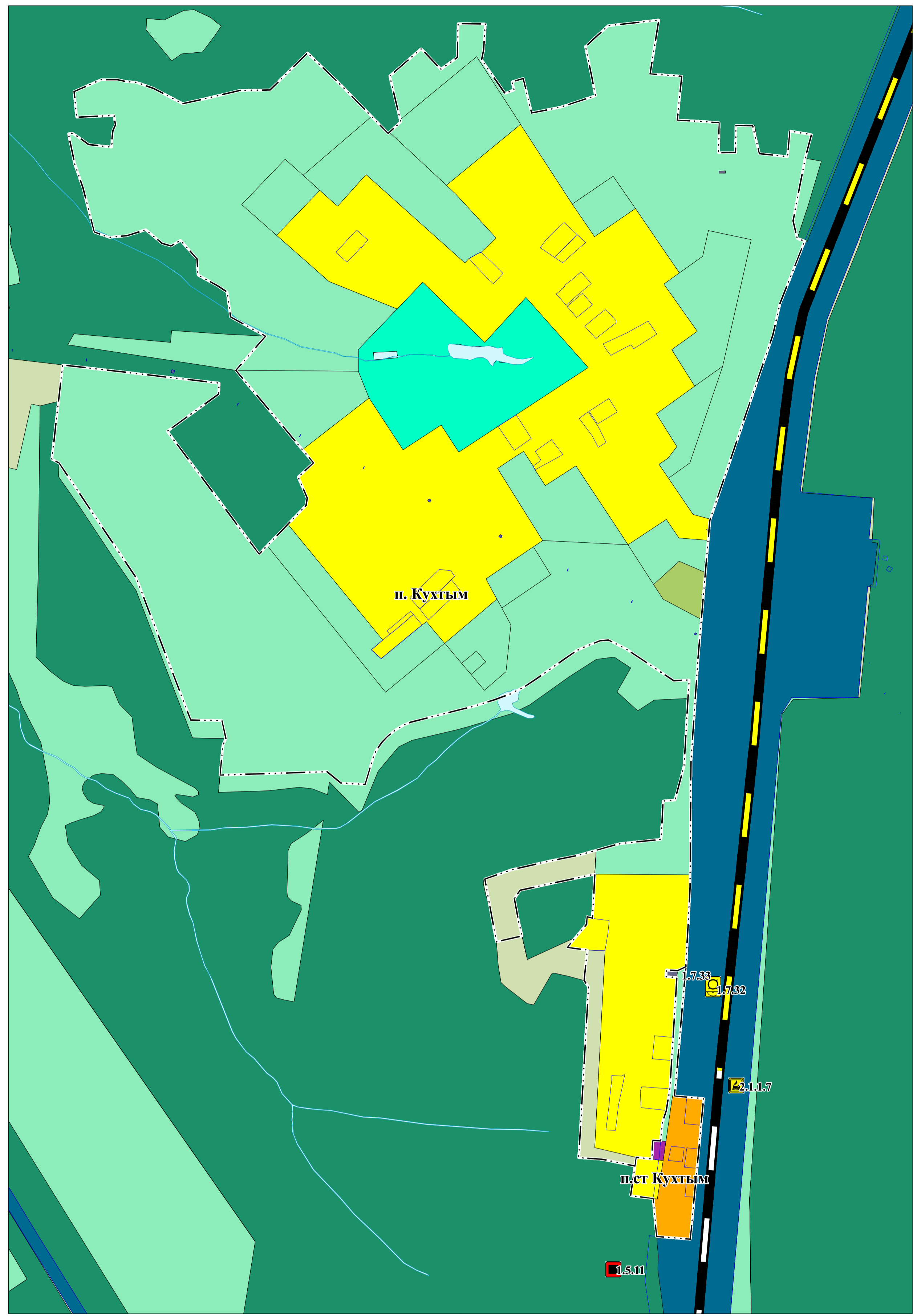

1:5 000

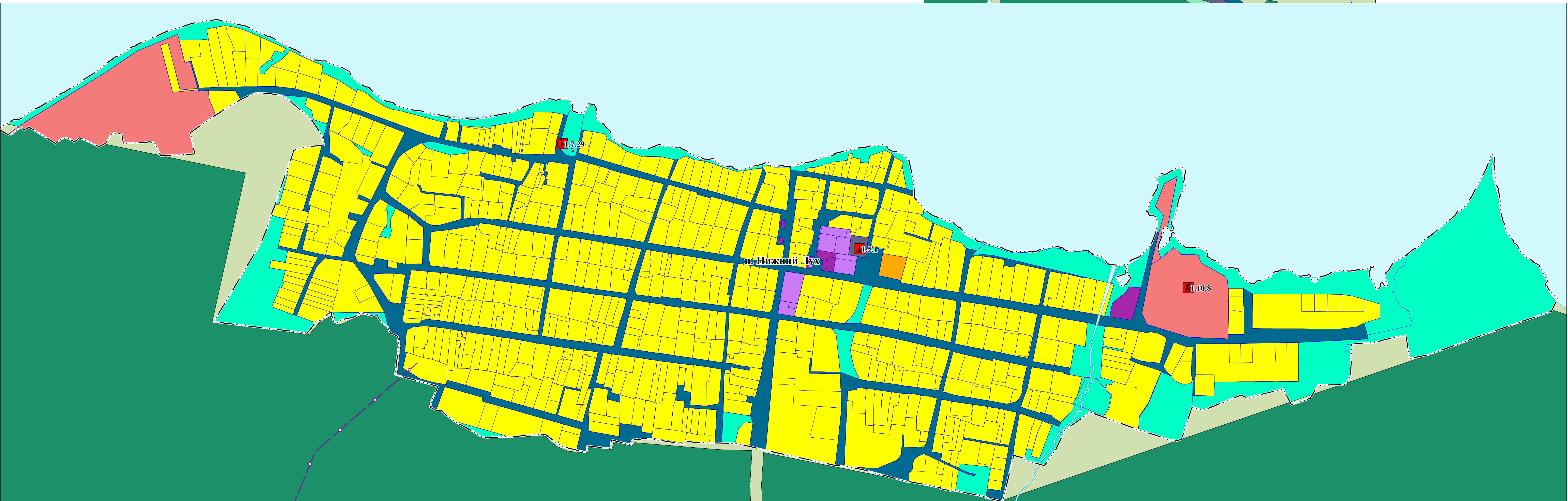
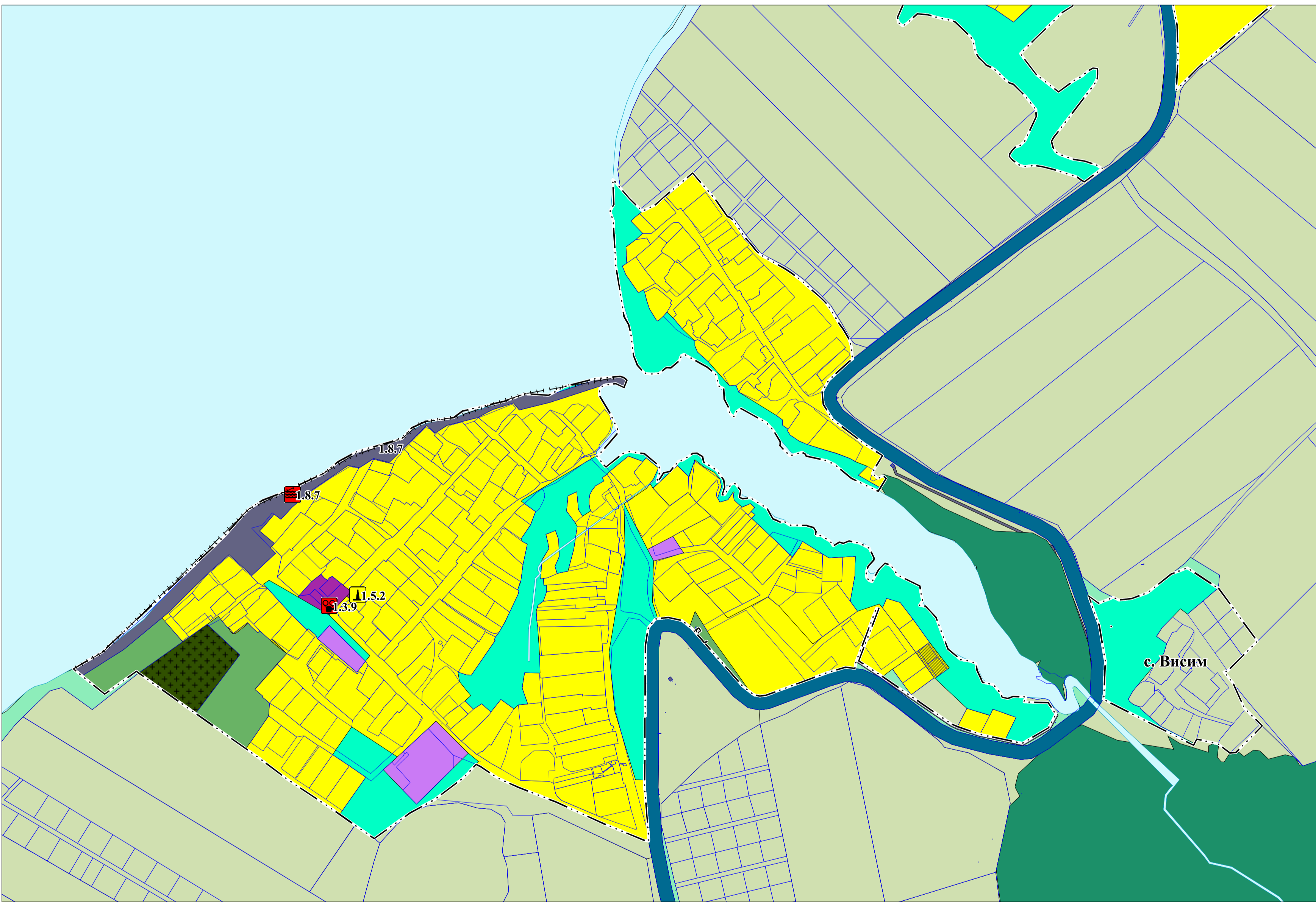
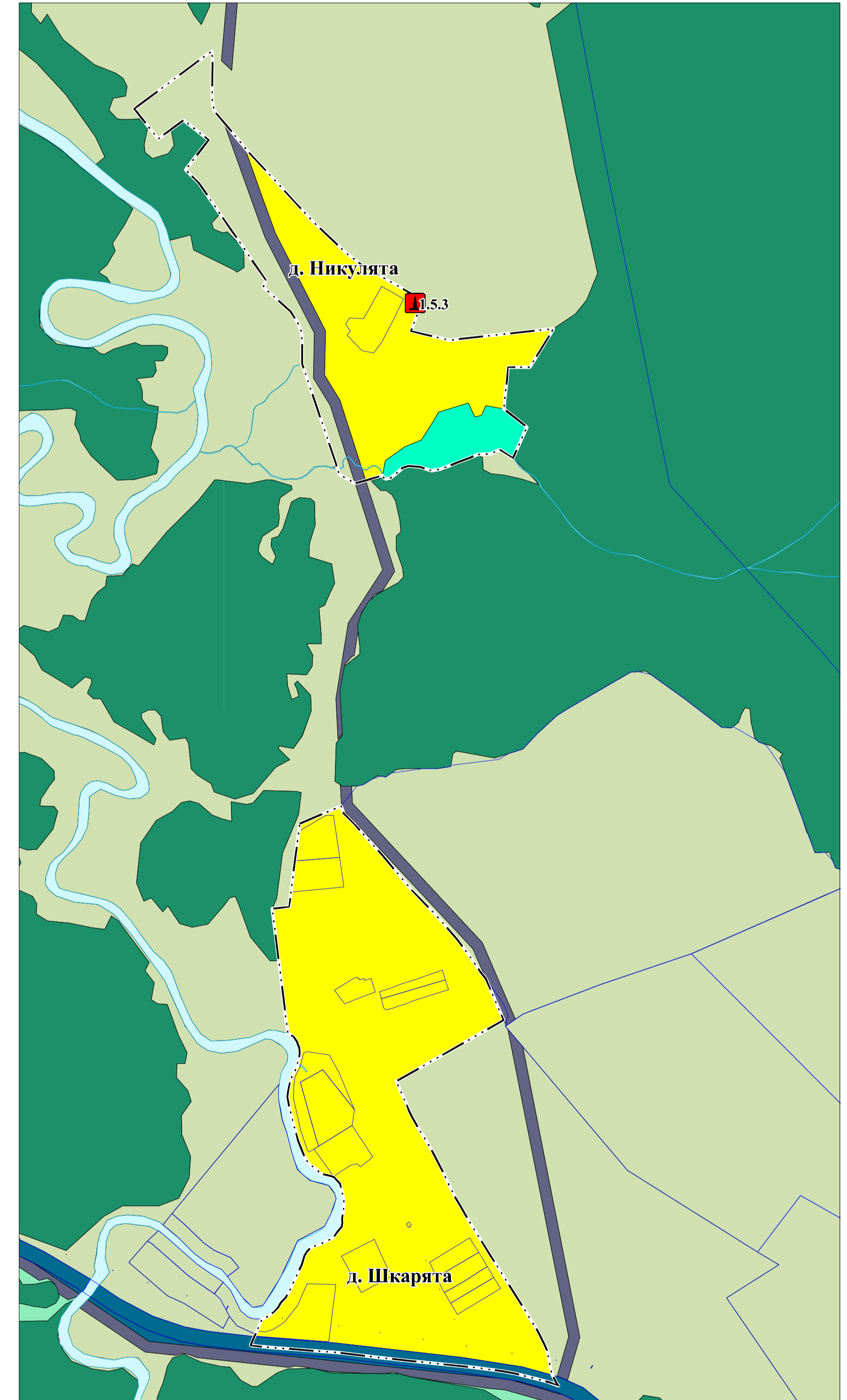
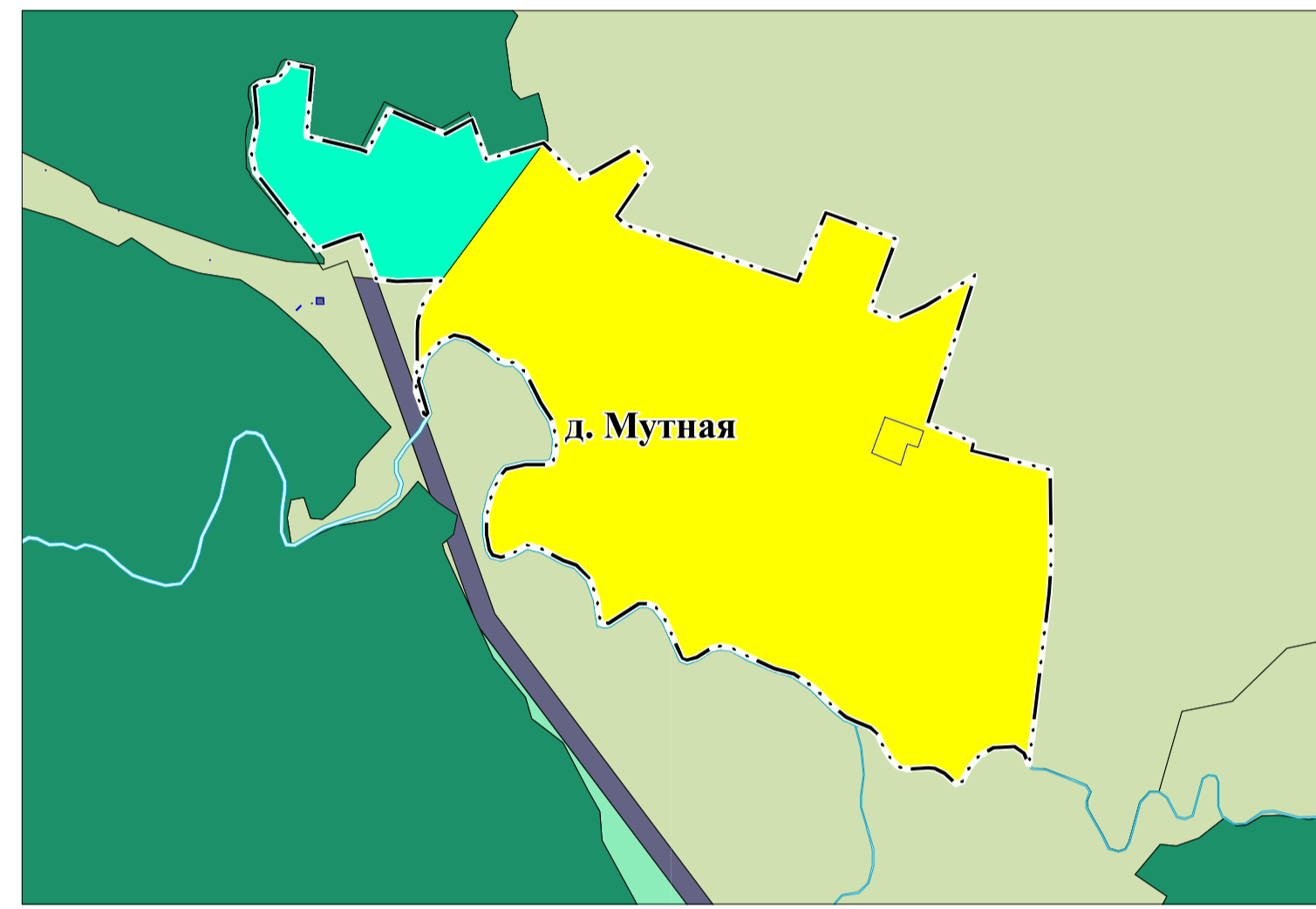
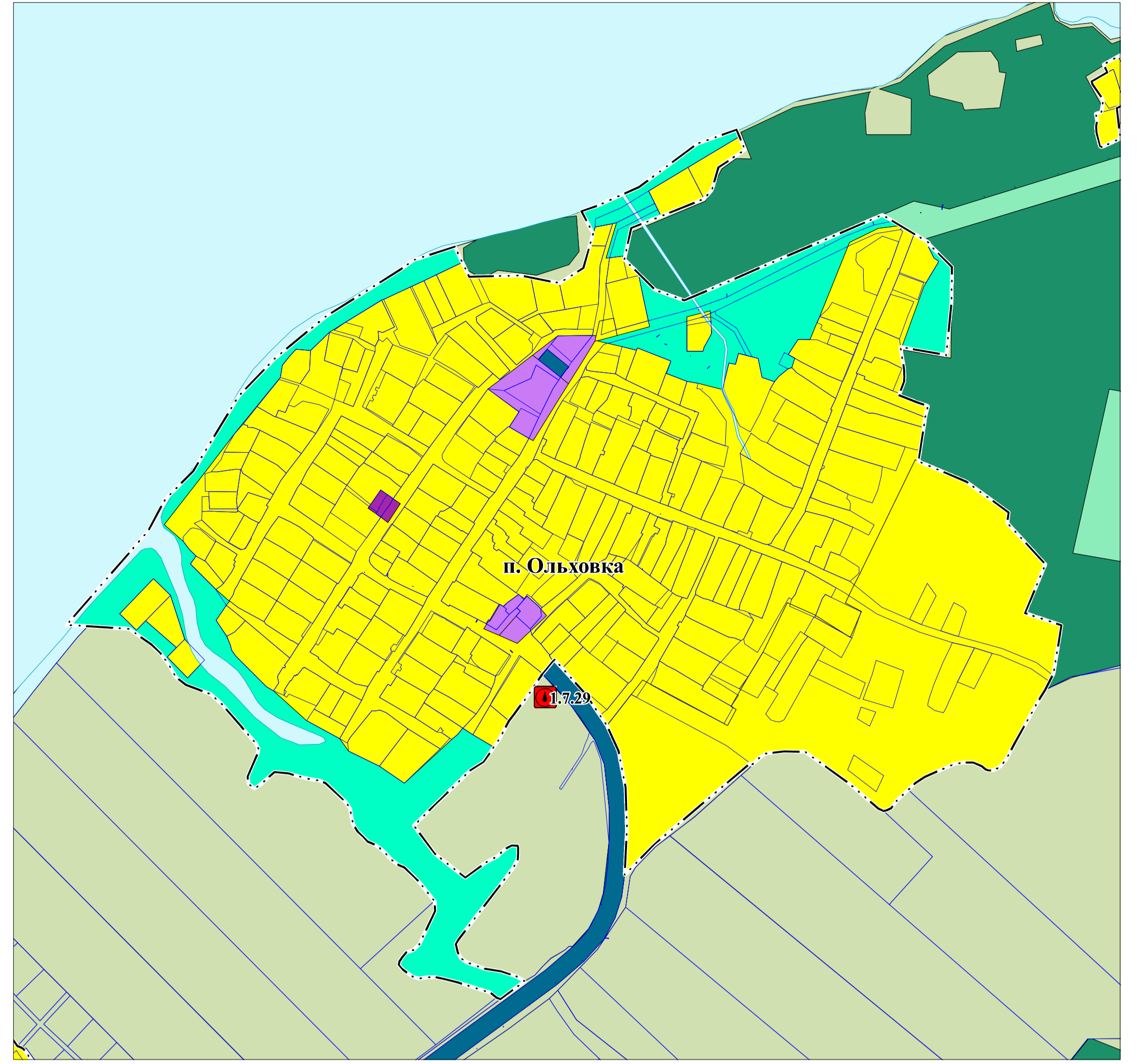
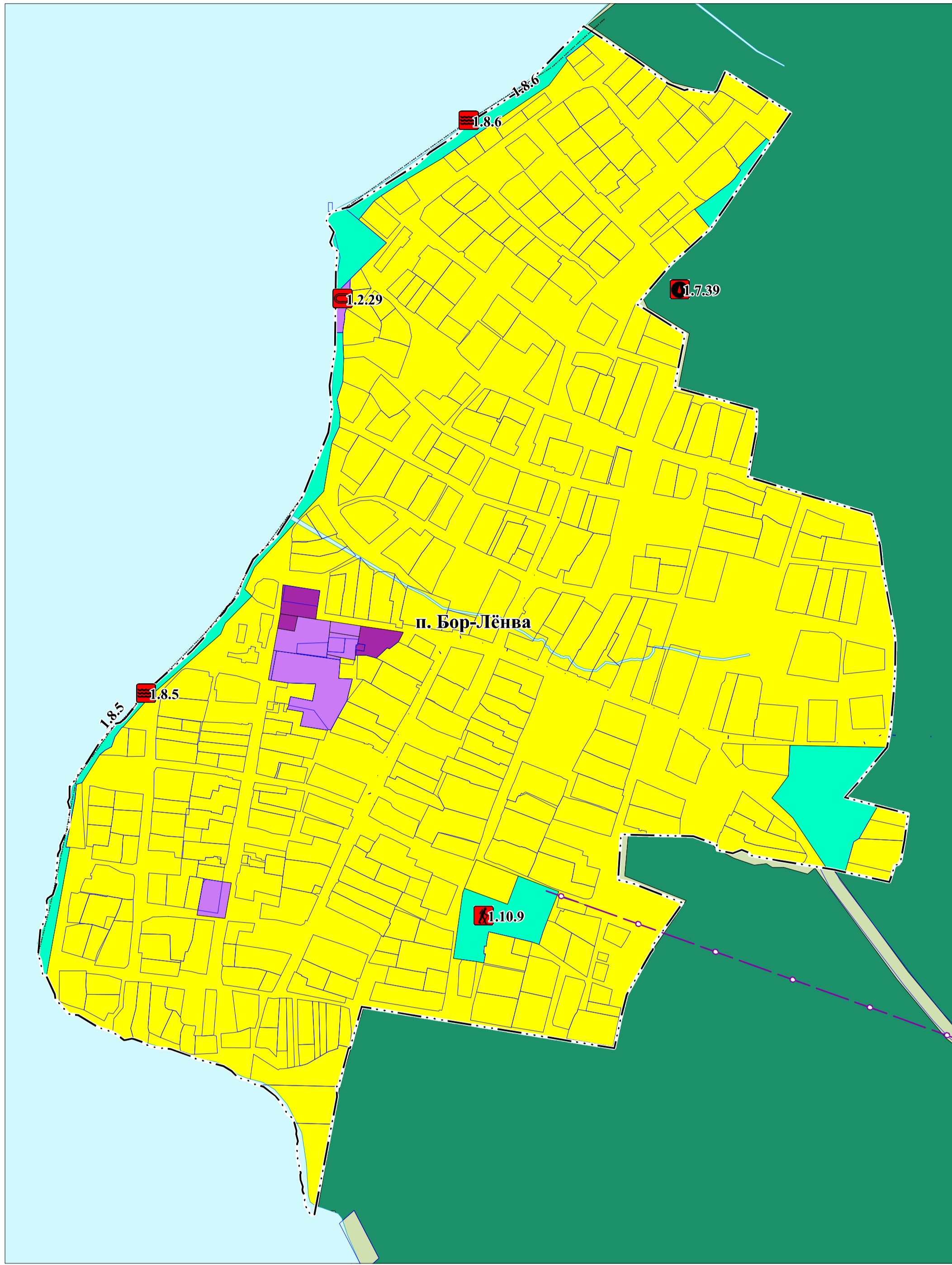
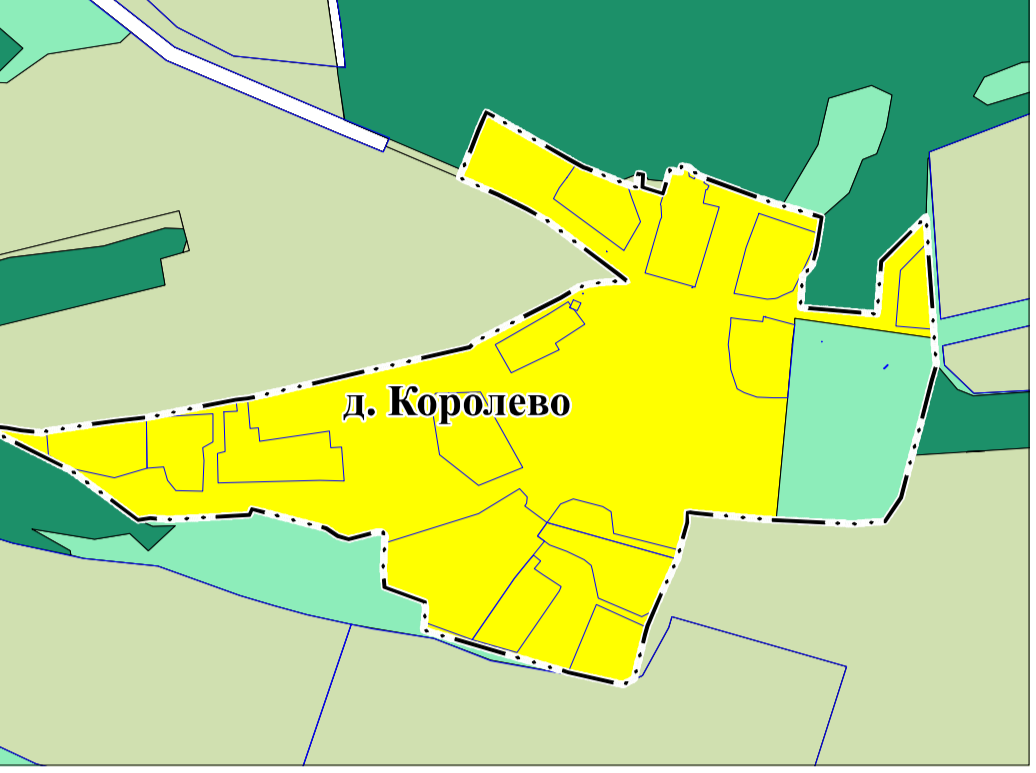
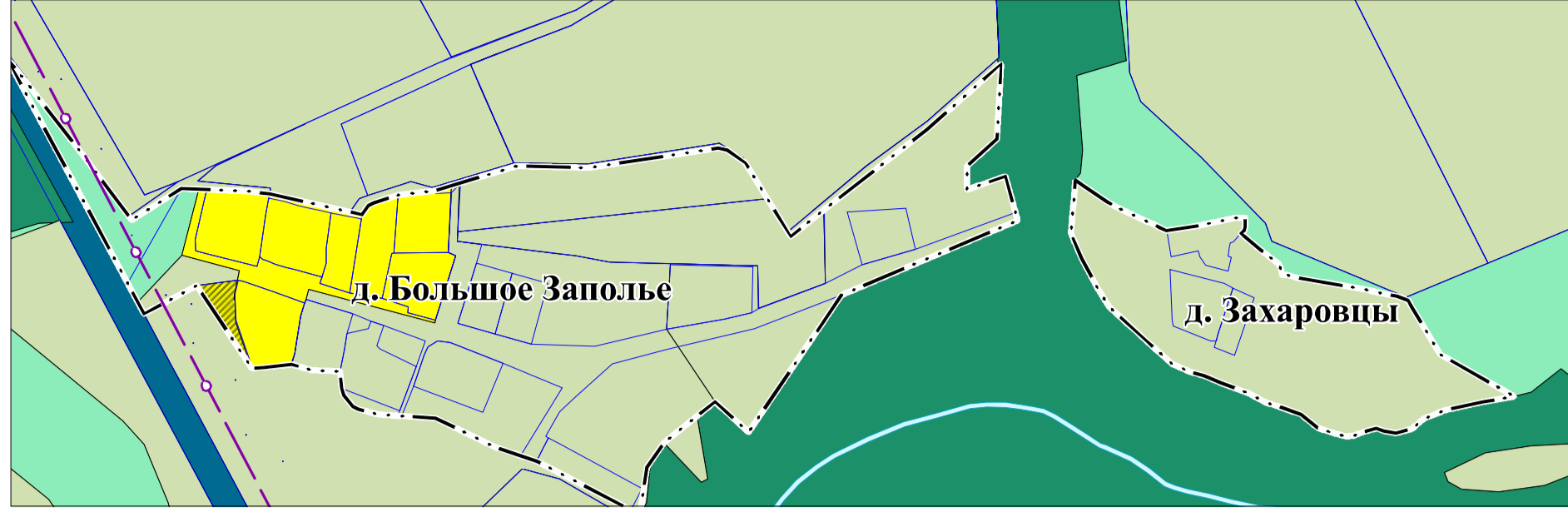
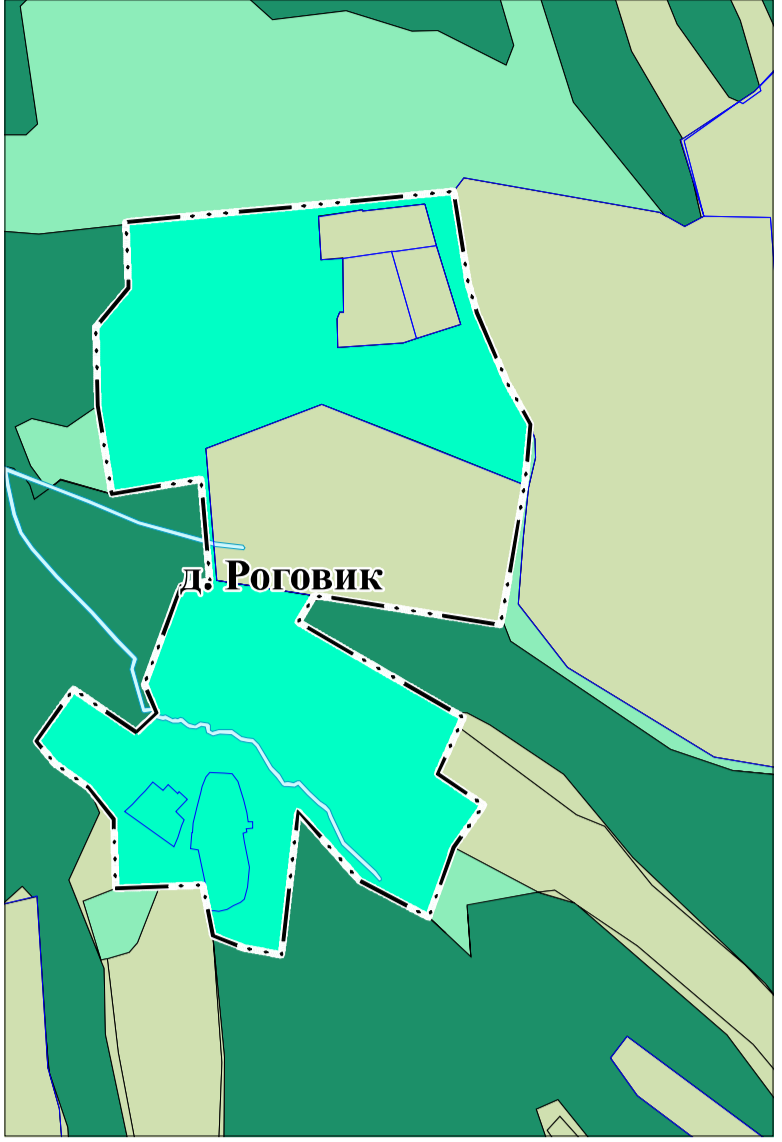

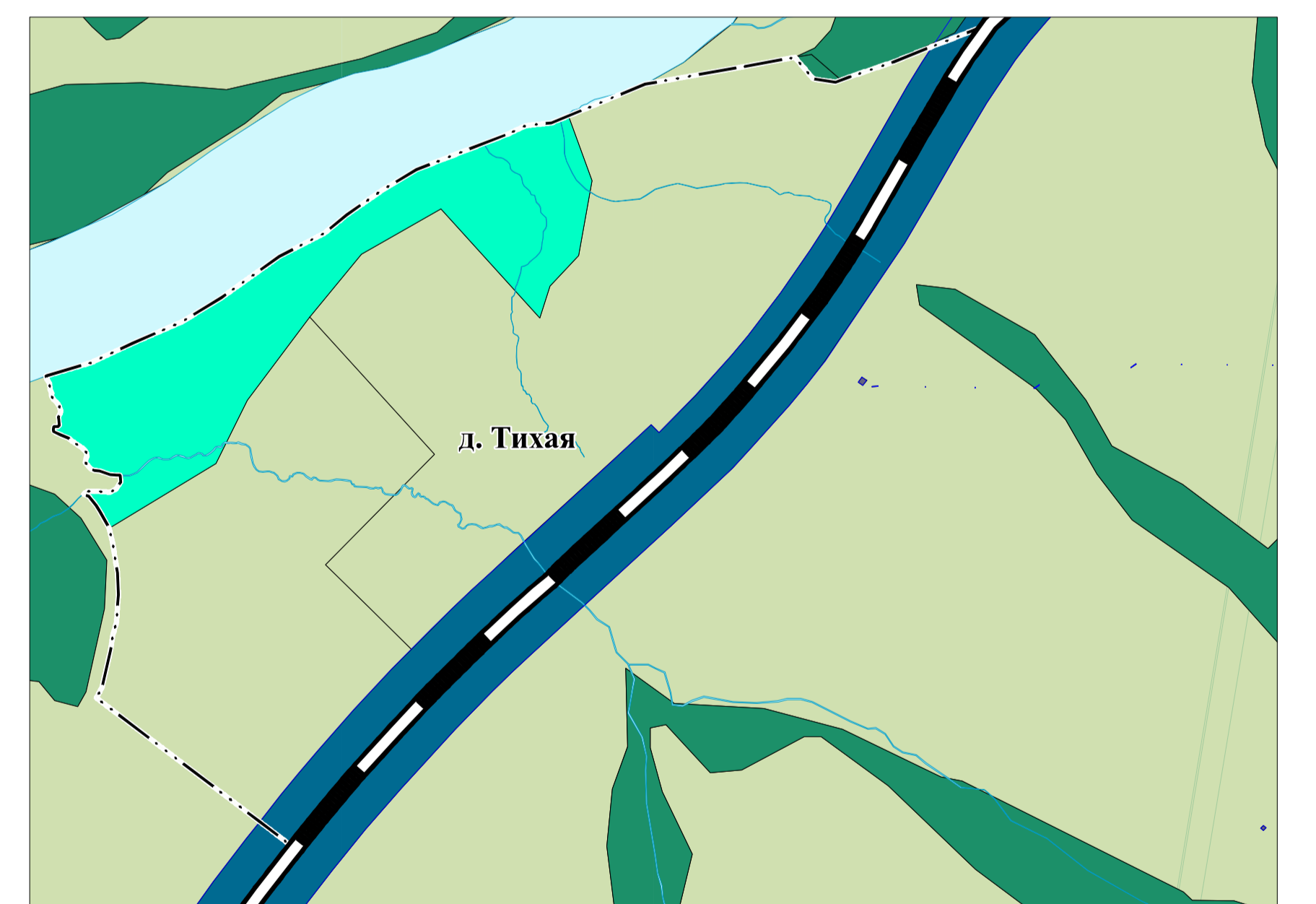
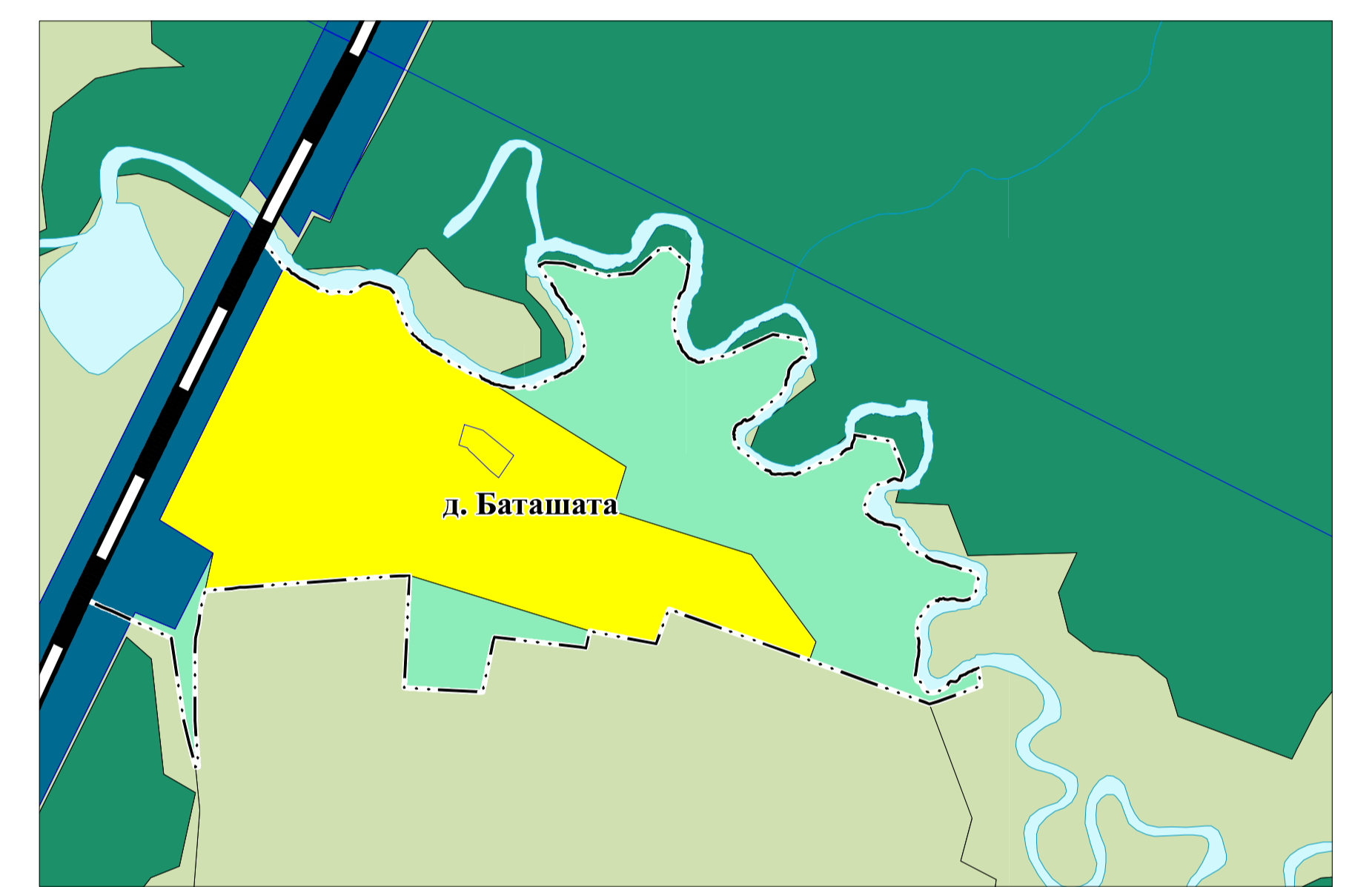
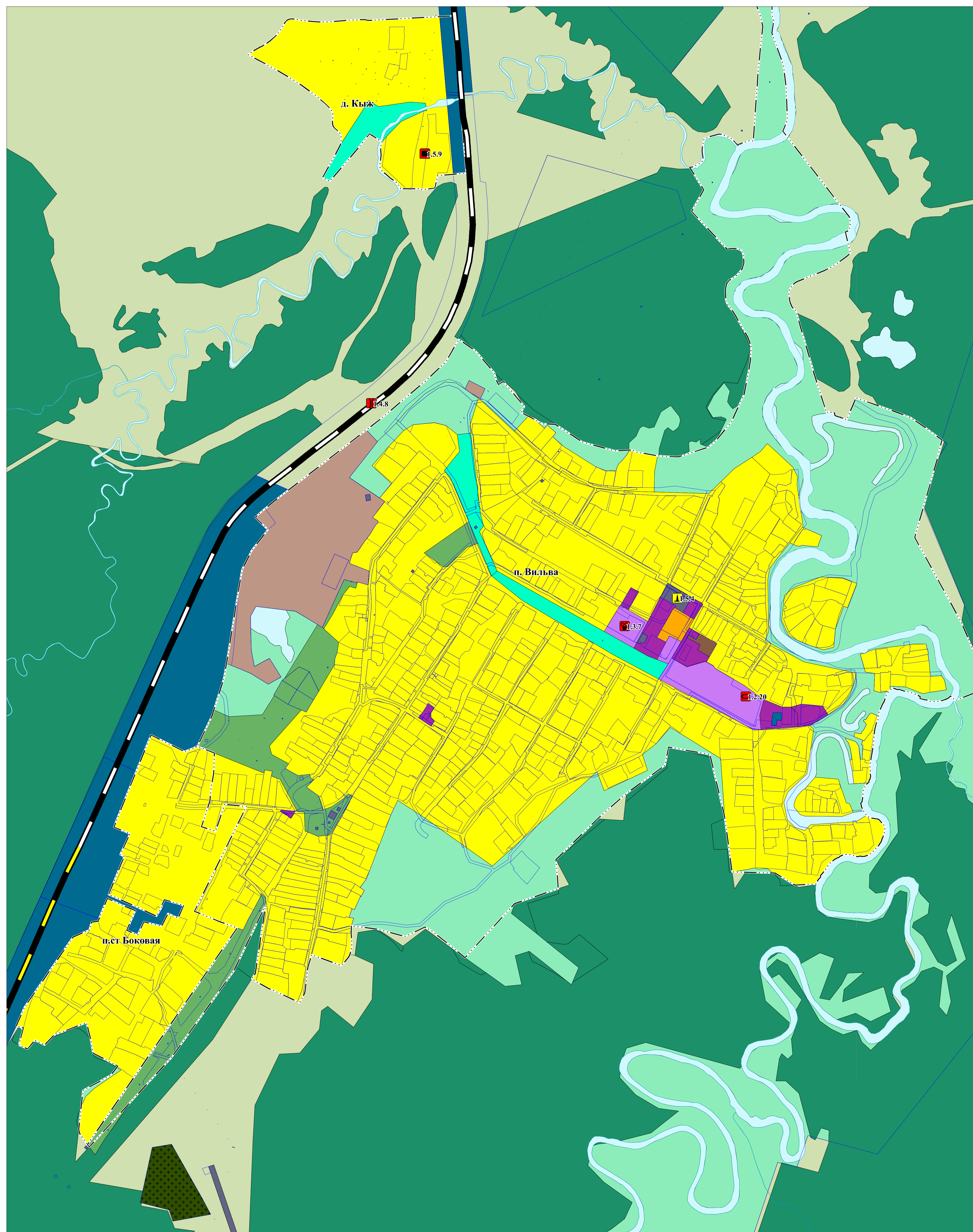
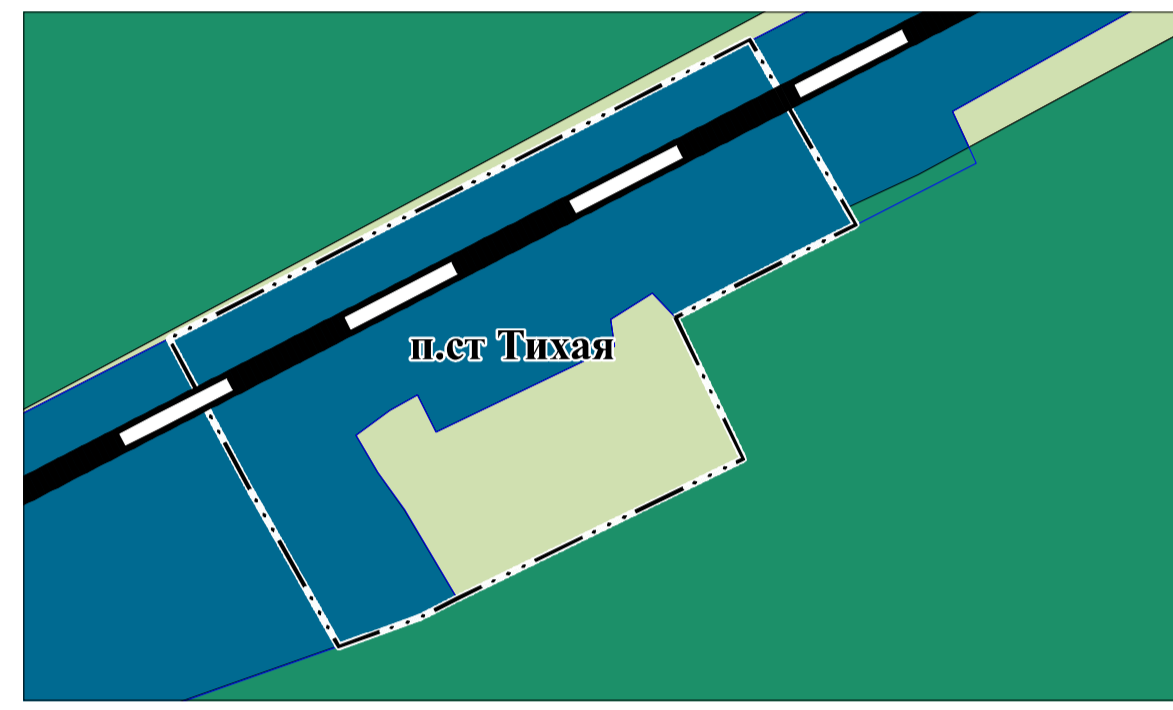
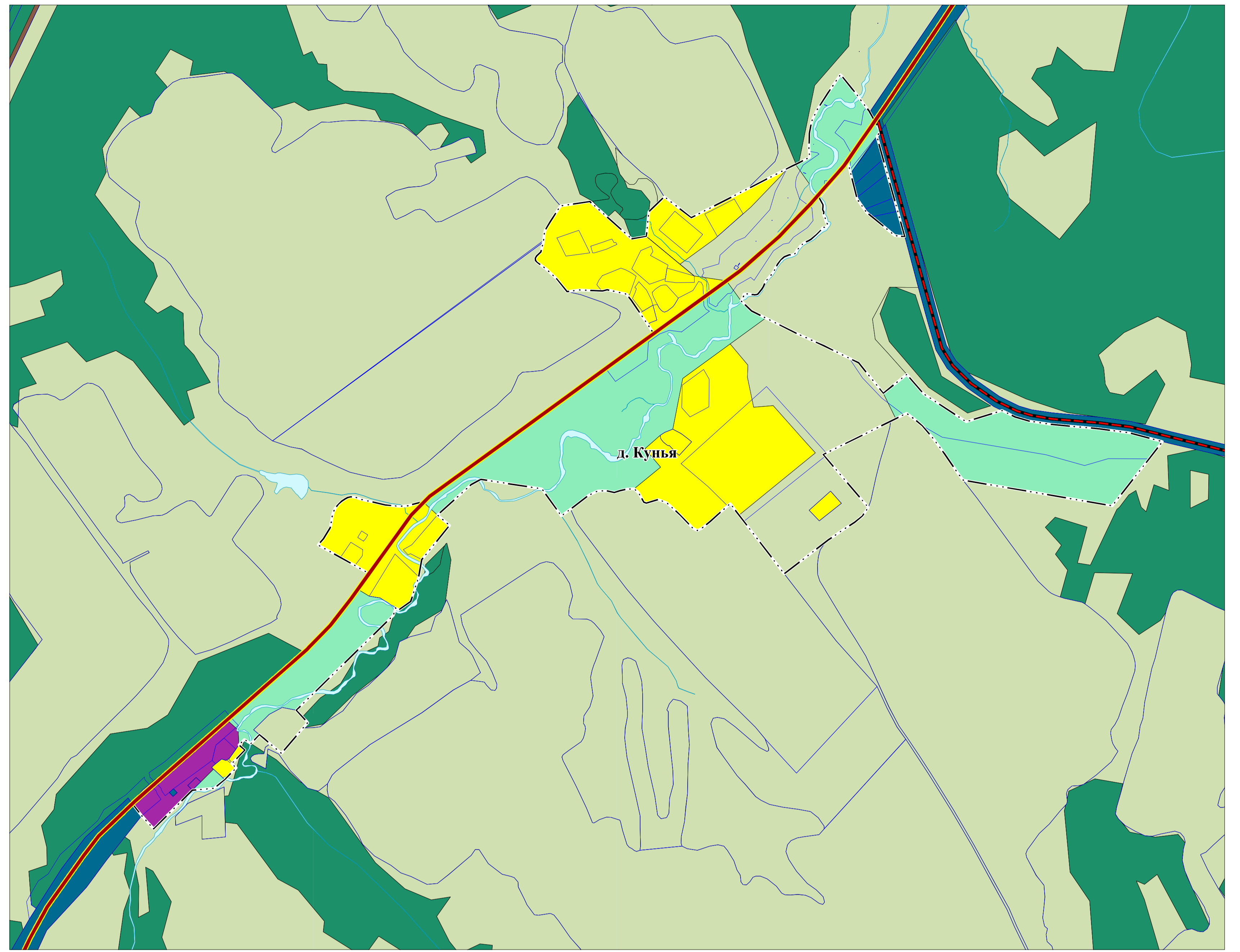
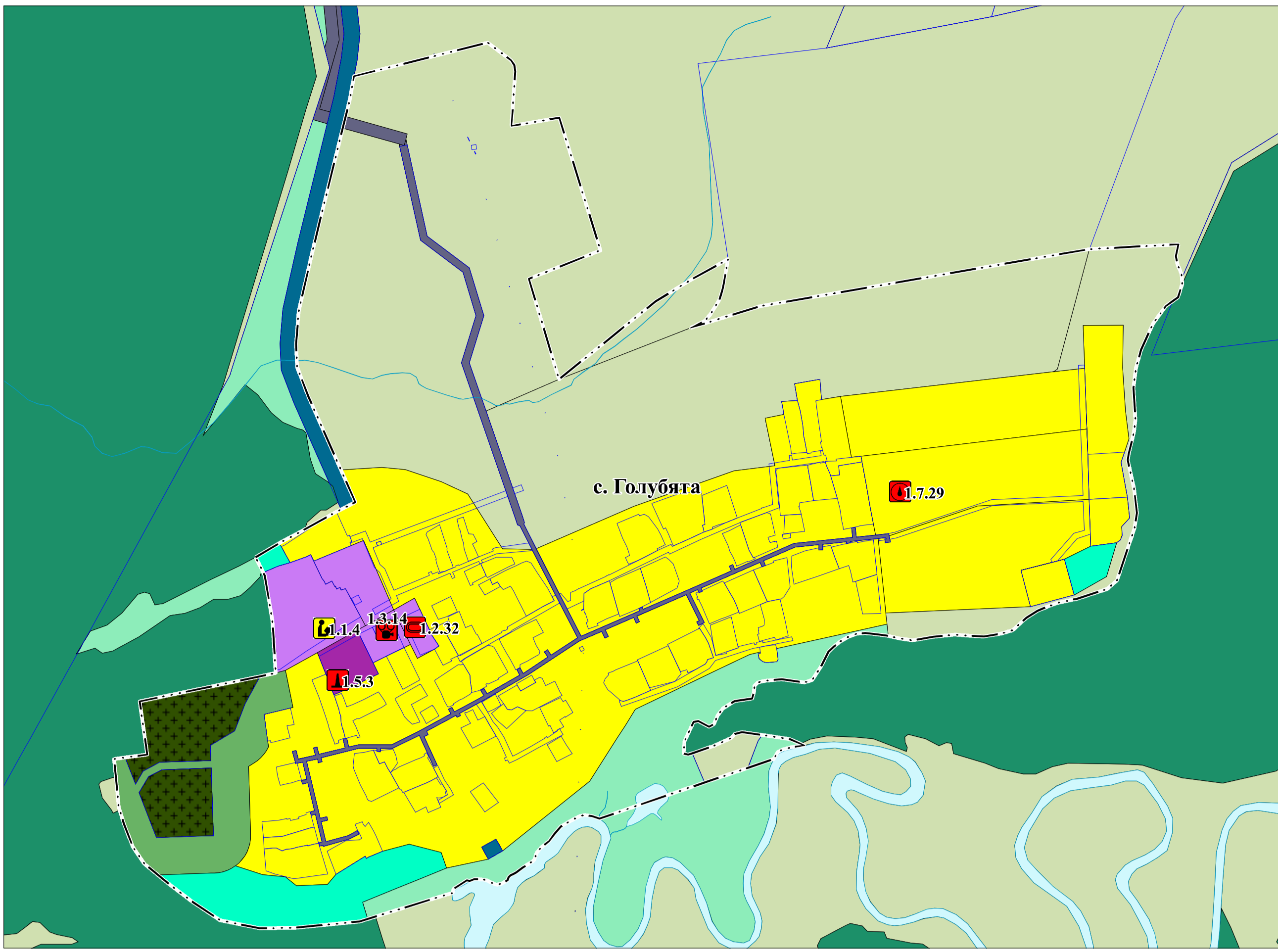

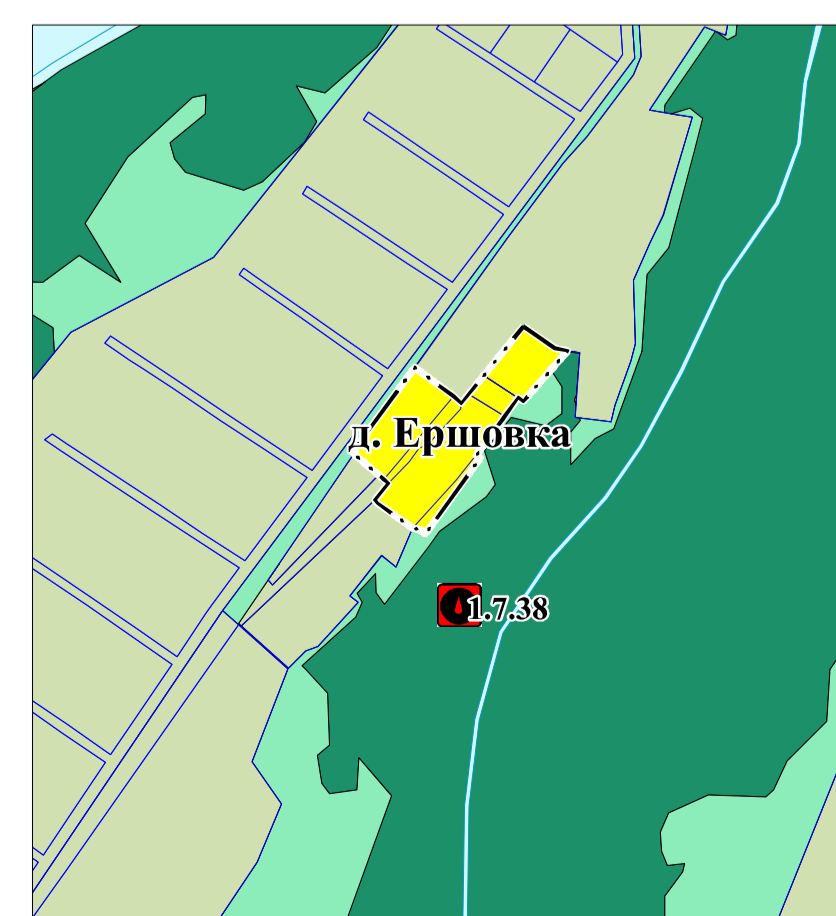
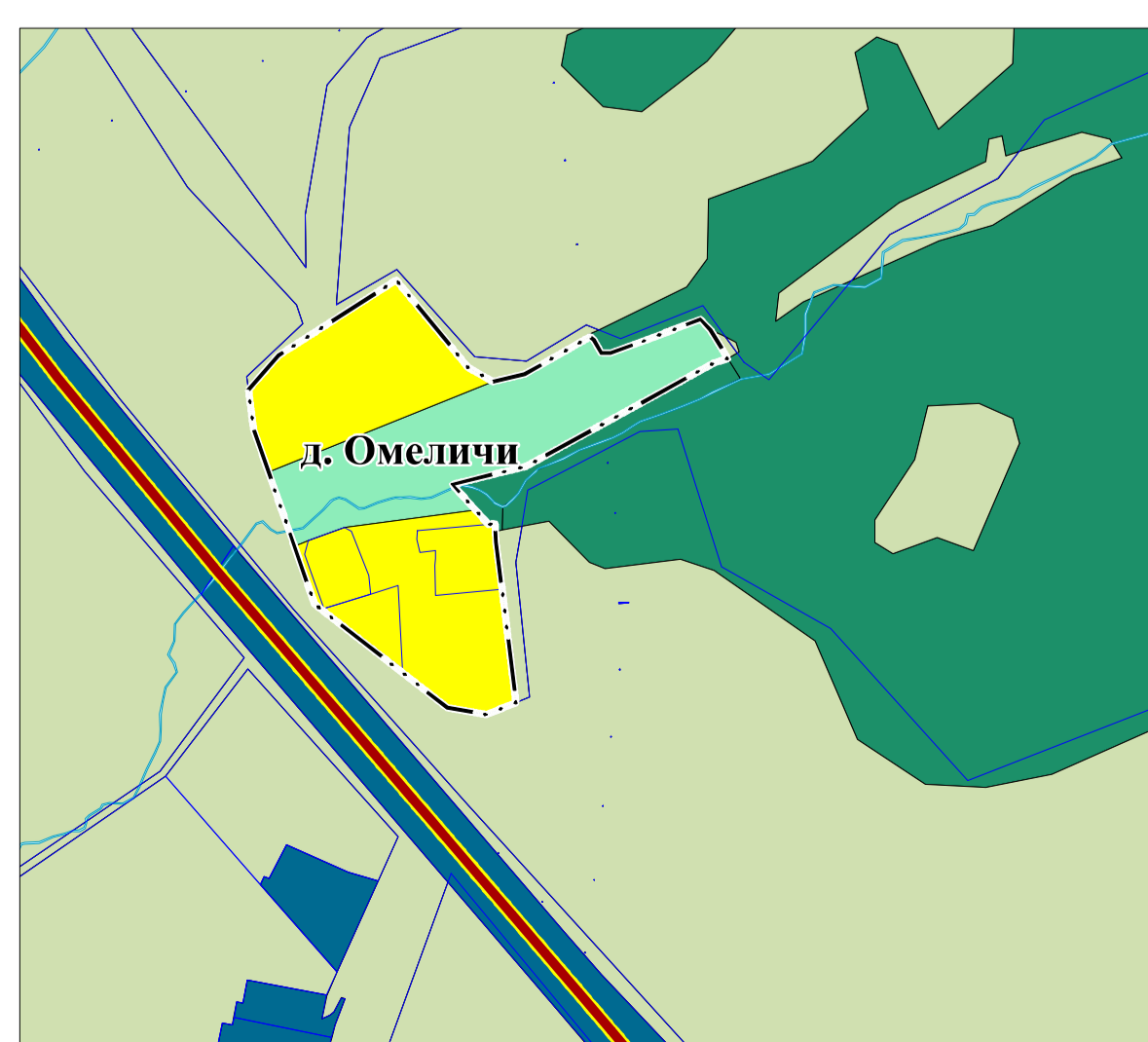
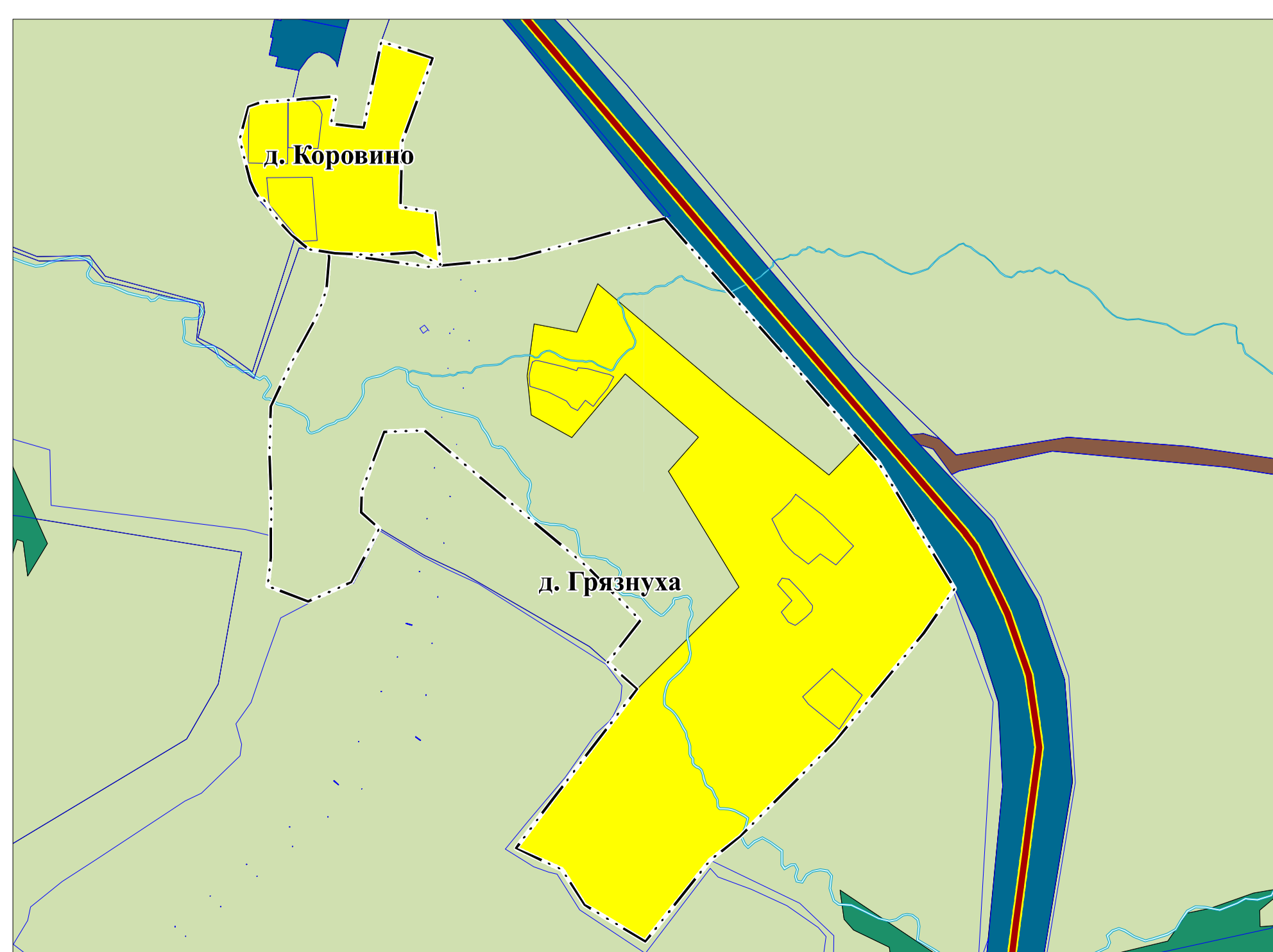
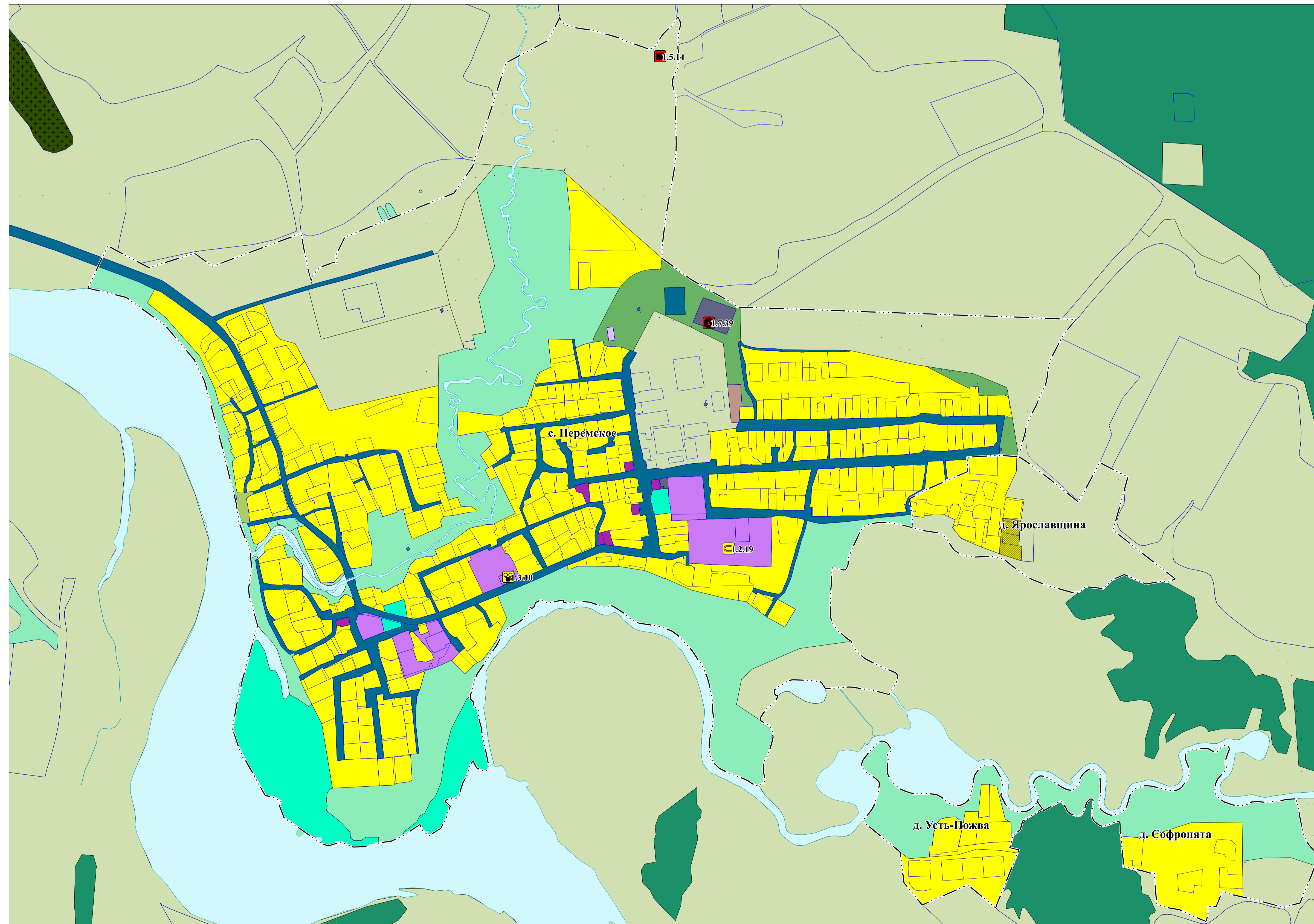
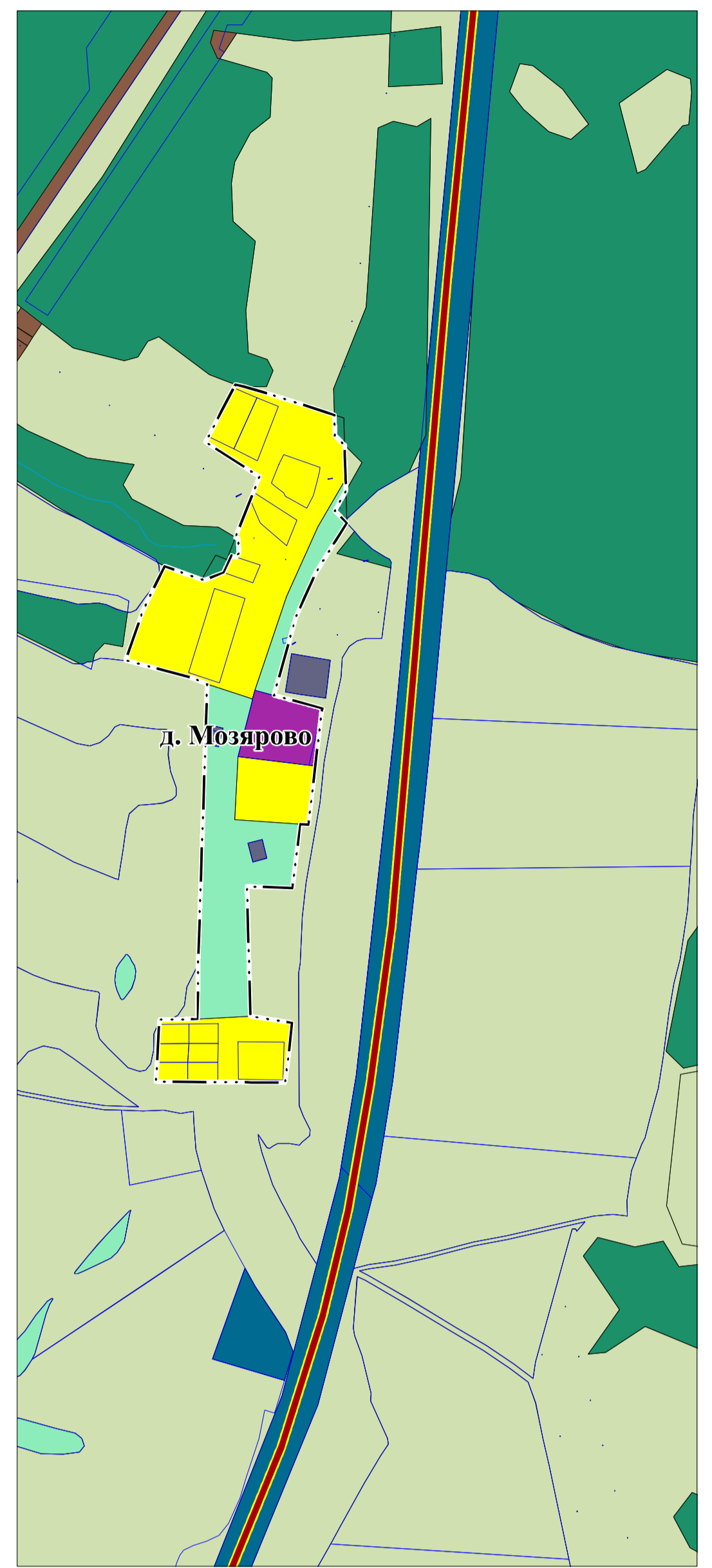
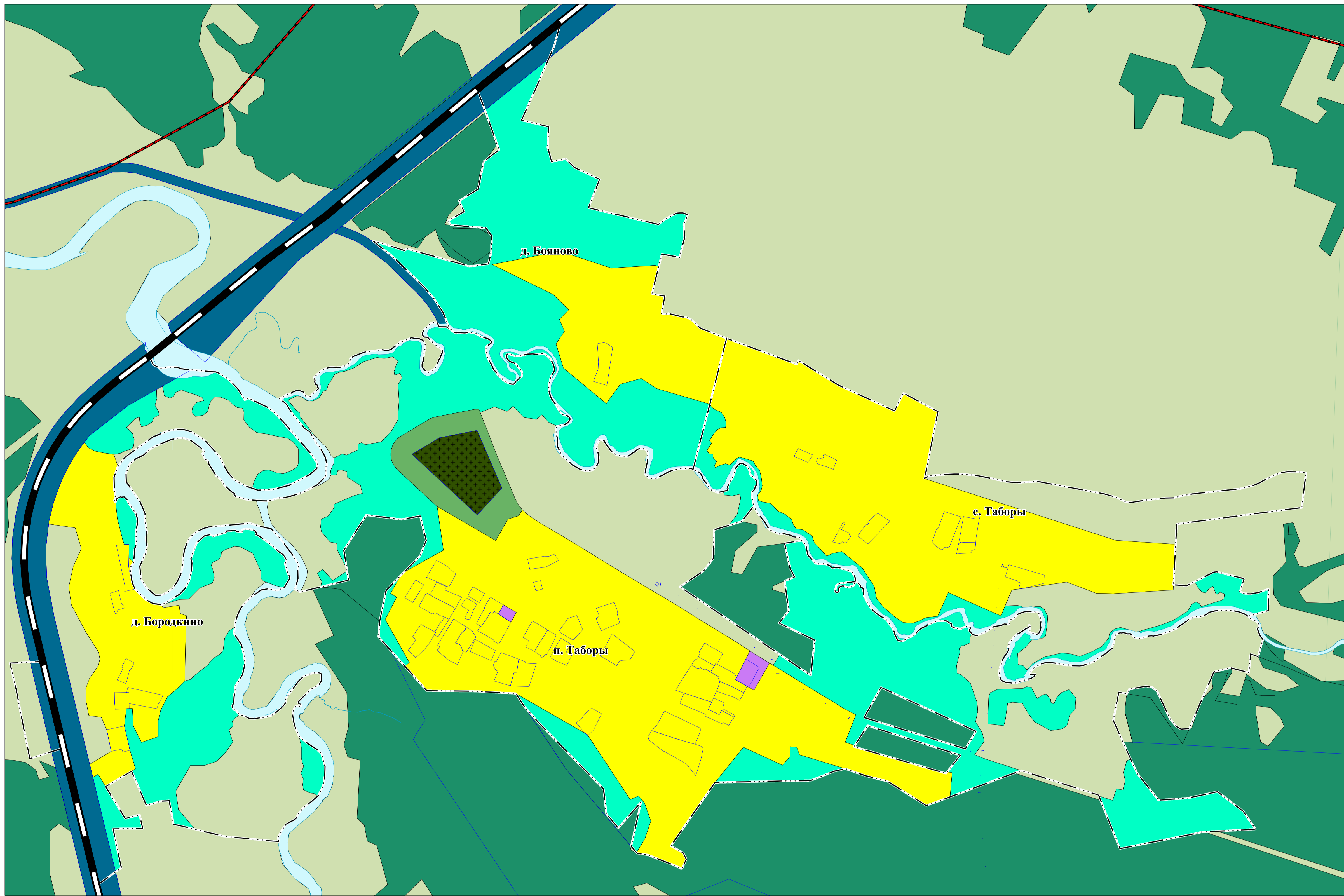

1:5 000

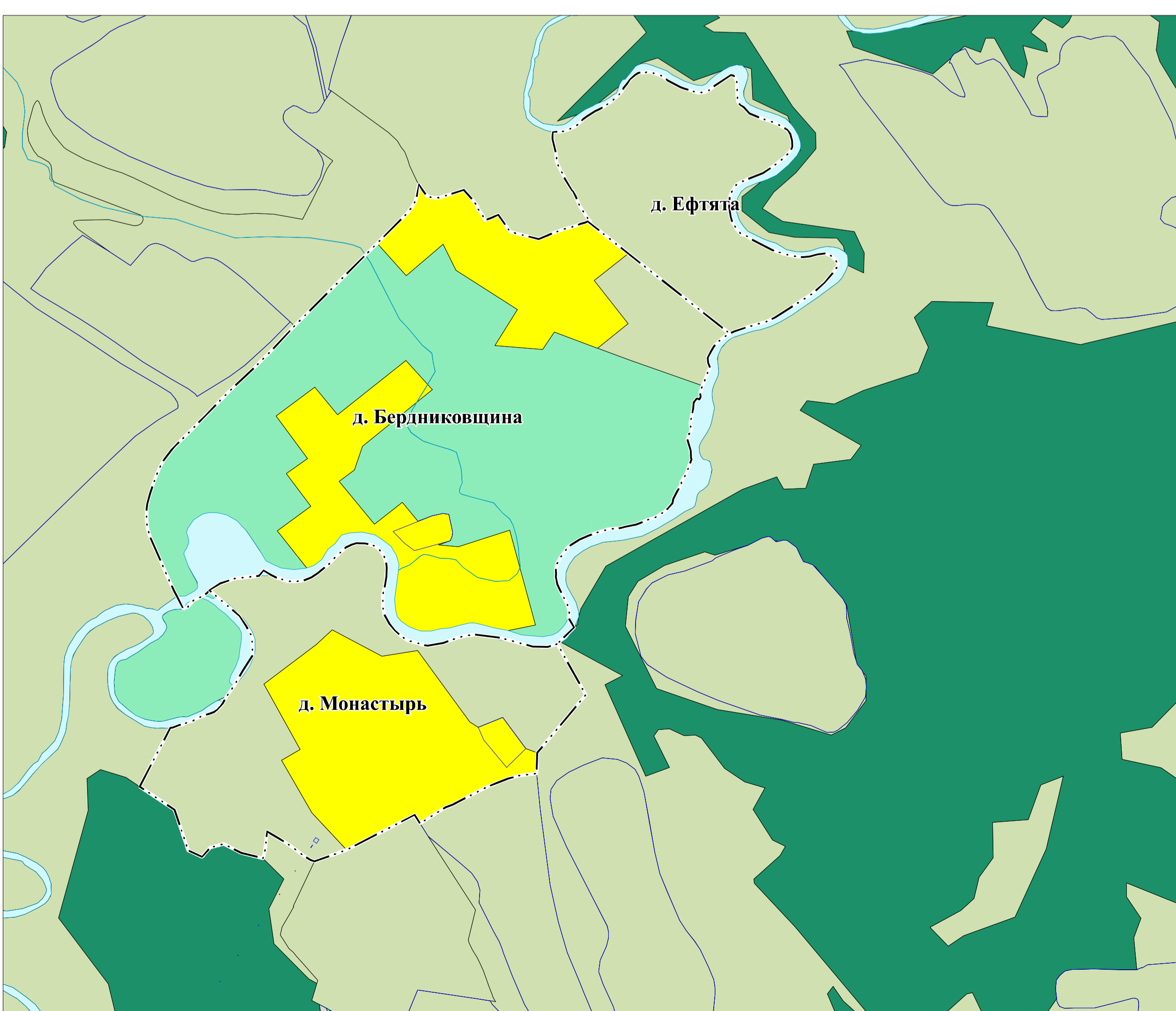
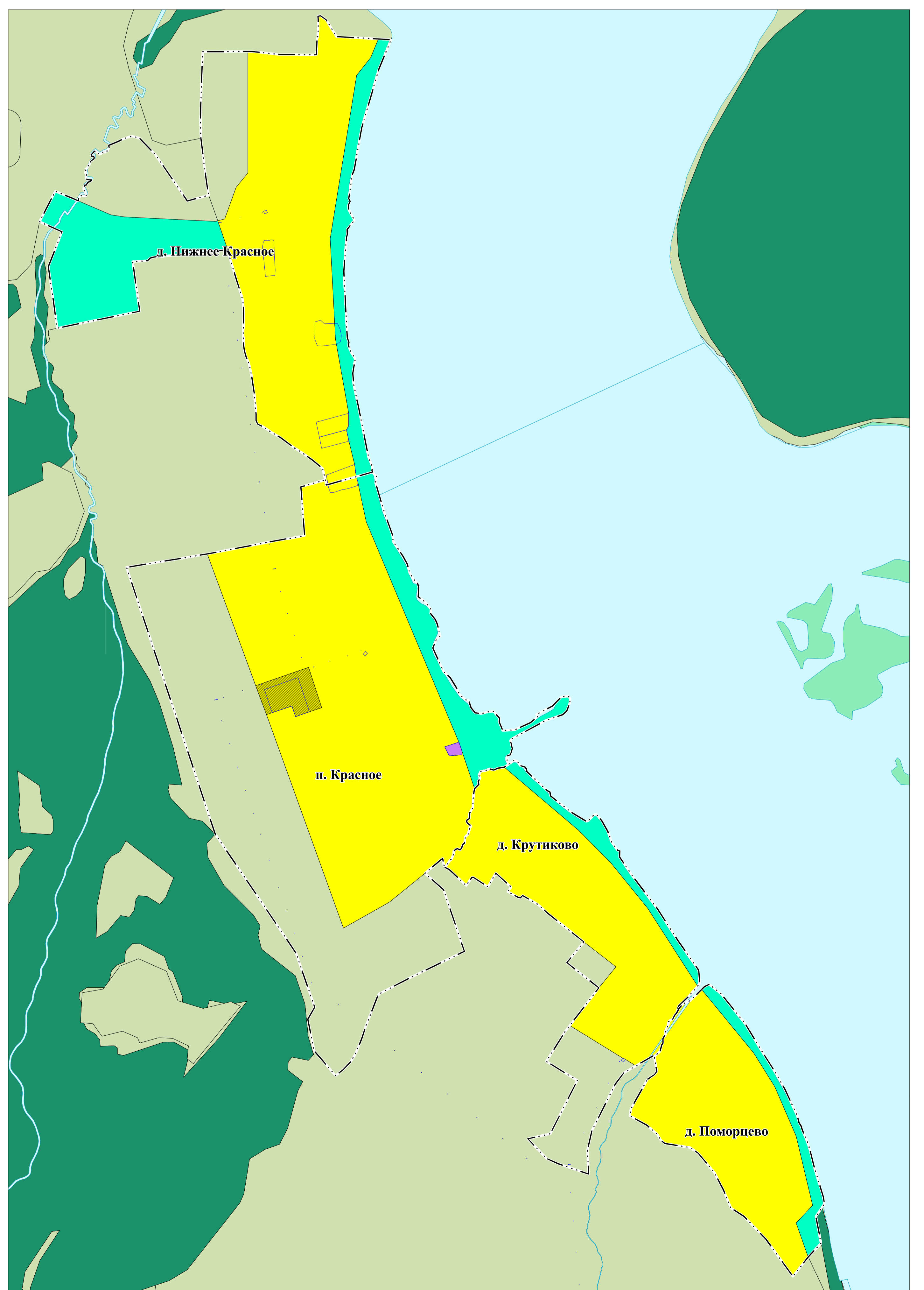
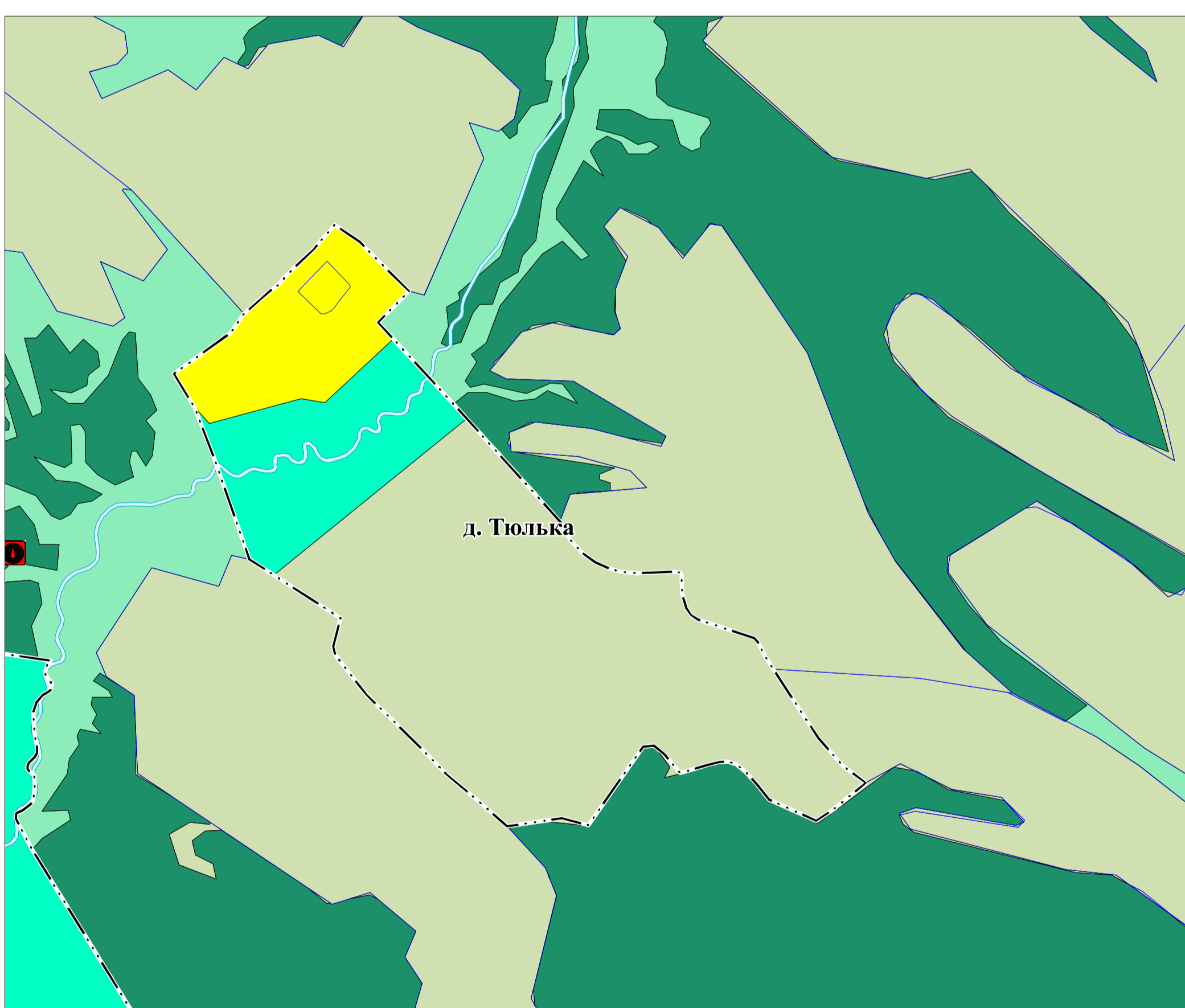
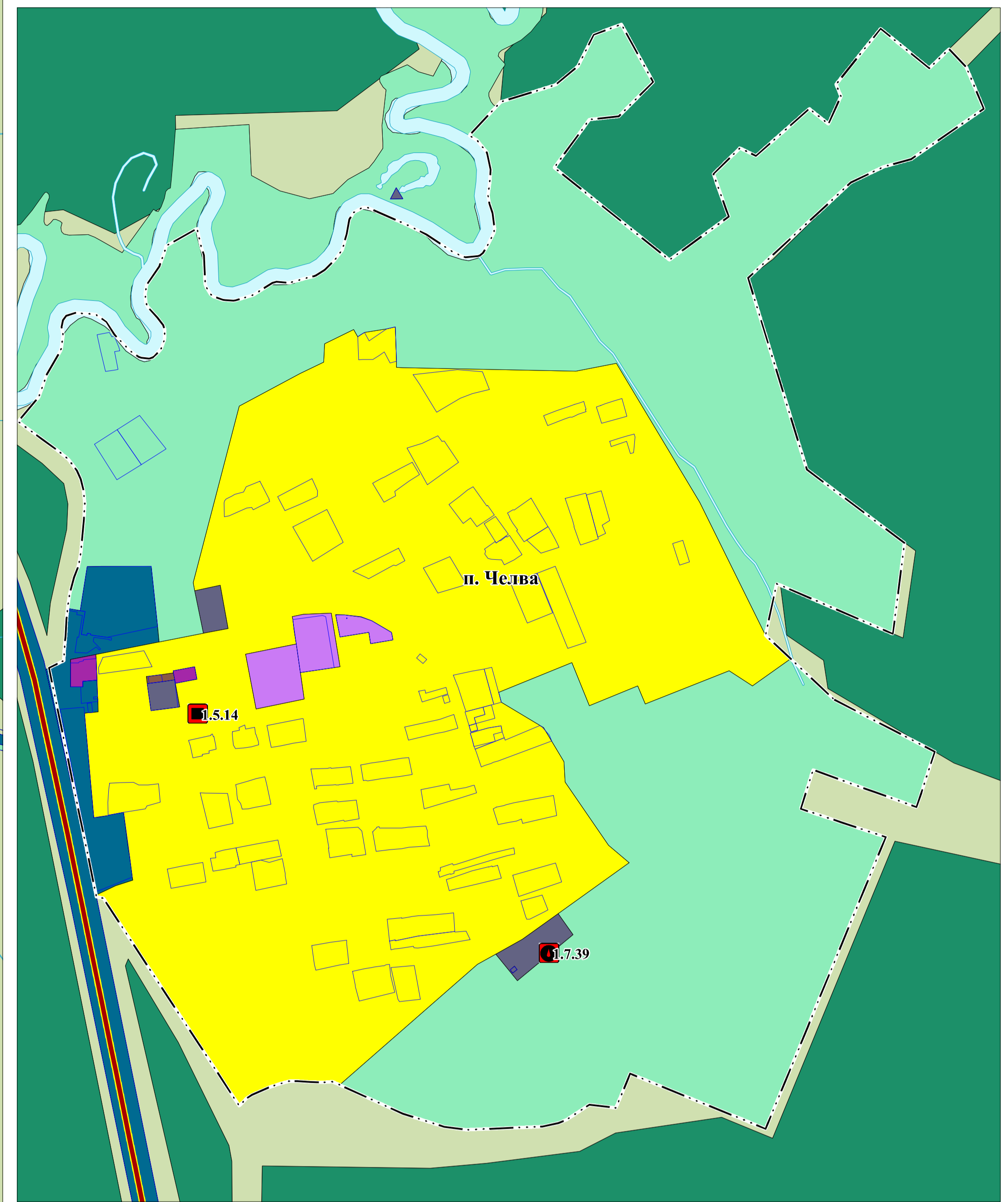
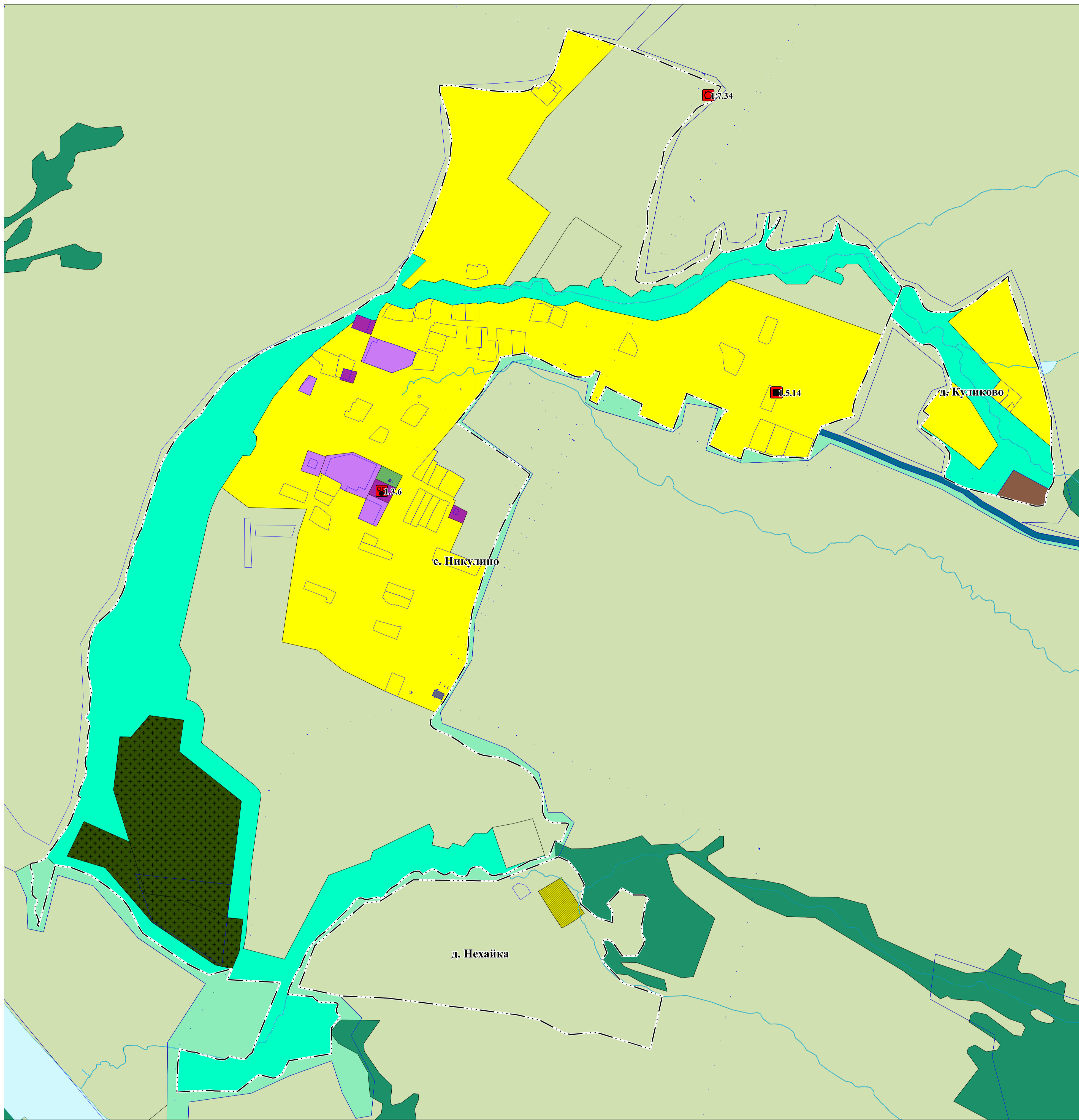

1:5 000

